



Dos Hermanas

Inventario de Amianto



Ayuntamiento de
Dos Hermanas



Dos Hermanas

Inventario de Amianto

ÍNDICE

1. Introducción	3
2. Normativa sobre la Identificación y Gestión del Amianto	4
3. Metodología empleada	5
3.1. Censo Preliminar	6
3.2. Censo Básico	7
3.3. Limitaciones del sistema	8
4. Resultados obtenidos	9
5. Censo detallado	35
6. Calendario de retirada	37

1. Introducción

Este informe tiene como objetivo presentar un inventario exhaustivo de los bienes e inmuebles del municipio de Dos Hermanas que tienen **probabilidad de contener amianto (designando como MCA a los materiales con amianto)**, cumpliendo con el censo preliminar requerido. A pesar de su prohibición en España en 2002, el amianto sigue presente en muchas edificaciones antiguas, lo que representa un desafío para la salud pública y el medio ambiente debido a las fibras nocivas que puede liberar, asociadas a enfermedades graves como el cáncer de pulmón.

El inventario no solo estima la magnitud de la presencia de amianto, sino que también identifica estructuras de riesgo y establece una base para futuras intervenciones de gestión. Se considerarán las normativas estatal, europea y autonómica en Andalucía para garantizar un enfoque adecuado. El documento incluirá el contexto normativo, los procedimientos de identificación y los métodos de gestión aplicados.

Además, el presente proyecto se alinea directamente con varios Objetivos de Desarrollo Sostenible (ODS). Con el **ODS 3: Salud y Bienestar**, contribuye a prevenir enfermedades graves relacionadas con la exposición al amianto, protegiendo la salud de la población. Respecto al **ODS 6: Agua Limpia y Saneamiento**, la evaluación de la red de abastecimiento asegura que no haya contaminación por amianto, garantizando el acceso a agua potable segura. Finalmente, se vincula al **ODS 11: Ciudades y Comunidades Sostenibles**, ya que la identificación y gestión de amianto en infraestructuras mejora la seguridad y sostenibilidad de los entornos urbanos, promoviendo comunidades más resilientes y saludables.



2. Normativa sobre la Identificación y Gestión del Amianto

La obligación de elaborar este censo municipal deriva de la Disposición adicional decimocuarta de la **Ley 7/2022, de 8 de abril, de residuos y suelos contaminados para una economía circular**. La Ley requiere la identificación de instalaciones, emplazamientos y edificaciones que contengan amianto y establece que la retirada debe priorizar aquellos con mayor grado de peligrosidad y exposición a la población vulnerable, además añade que las instalaciones o emplazamientos de carácter público con mayor riesgo deberán estar gestionadas antes de 2028.

Para la identificación de los bienes inmuebles e instalaciones susceptibles de contener amianto, se aplica un criterio de cribado basado en el uso del edificio, año de construcción y las reformas realizadas, según la información del Catastro. Este criterio se fundamenta en la **Orden de 7 de diciembre de 2001, que modificó el anexo I del Real Decreto 1406/1989**, el cual limitó la comercialización y uso de sustancias peligrosas.

La prohibición total del amianto en España se implementó en 2002. Por lo tanto, los bienes, edificaciones o instalaciones construidas o reformadas antes de esta fecha se consideran susceptibles de contener amianto. Solo se seleccionarán aquellos elementos que contengan elementos constructivos, excluyendo parcelas o terrenos que no alberguen instalaciones.

El amianto fue ampliamente utilizado en España por sus propiedades aislantes y resistencia a la corrosión, especialmente entre las décadas de 1950 y 1980. Desde la prohibición total en 2002, su presencia se limita a aquellos que ya estaban instalados o en servicio. Posteriormente, el **Real Decreto 396/2006, de 31 de marzo**, estableció las disposiciones mínimas de seguridad y salud aplicables a los trabajos con riesgo de exposición al amianto, incluyendo la retirada y manipulación por empresas registradas en el RERA.

3. Metodología empleada

La elaboración del censo municipal se inicia con la **Fase de Exploración** (Cribado), cuyo objetivo es **obtener una relación inicial de emplazamientos con alta probabilidad de contener amianto**. Esta etapa es fundamental para centrar los recursos de identificación en aquellos puntos donde es más factible encontrar **Materiales con Amianto (MCA)**.

Para fundamentar el filtro de forma robusta, **se utiliza la cronología de aplicación de los MCA según su uso y fecha de construcción**. La aplicación de fibrocemento (el producto con amianto más visible y relevante) en cubiertas, fachadas y tuberías se extendió desde los primeros años del siglo XX hasta 2002. Además, otros MCA como los paneles aislantes se instalaron masivamente en falsos techos, cubiertas y protecciones estructurales, principalmente en el periodo comprendido entre los años 40 y 1994. En la siguiente tabla se puede apreciar la clasificación de aplicaciones según el uso del edificio y los posibles y probables años de aplicación.

Clasificación de aplicaciones según el uso del edificio				
Uso	Aplicación	Ubicación	Años de aplicación	
			Posibles	Probables
Pública concurcencia	paneles acústicos	falsos techos, paredes...	años 40 a 1994	
	paneles aislantes	fachadas, cubiertas, techos...	años 40 a 1994	
	losetas vinílicas	pavimentos	finales de los 50 a 1994	
	pinturas y barnices	zonas de mucho desgaste	años 60 a 1989	
	tabiques ligeros	divisiones	años 40 a 1994	
	fibras sueltas	cámaras de aire, fonoabsorbentes	años 20 a 1984	
Aparcamiento	proyectado	protección de estructura	años 60 a 1984	1968 a 1984
	mortero		años 40 a 1994	1968 a 1994
	placas aislantes			
	fibras sueltas	cámara de aire en techo planta bajo viviendas o local	1968 a 1984	
Viviendas, y en general en cualquier tipo de edificio	membranas bituminosas	impermeabilizaciones cubiertas, muros...	primeros años s.XX a 1994	primeros años s.XX a 1960
	proyectado	cámaras de aire cubiertas, fachadas, falsos techos...	años 60 a 1984	
	mortero		años 60 a 1984	
	paneles aislantes		años 40 a 1994	
	fibras sueltas		años 20 a 1984	
	fibrocemento	cubiertas, fachadas, tuberías, depósitos de agua, chimeneas...	primeros años s.XX a 2002	
	cartones, mantas, fieltros	protecciones puntuales focos de calor como radiadores, chimeneas, calderas, tablas de plancha, tostadoras...	años 20 a 1994	

Tabla 1: Esquema de años probables de aplicación de materiales con amianto según tipo de edificio y el tipo de instalaciones que contenga.

Fuente: Prospección sobre la presencia de amianto o de materiales que lo contengan en edificios (Generalitat de Catalunya).

Esta evidencia histórica válida un parámetro clave de la metodología: el riesgo de contener amianto según fecha de. Además, el uso catastral se asume, contando que las categorías de uso como Industrial, Agrícola, Comercio Minorista (Retail) y Servicios Públicos son de alta probabilidad, ya que requerían el uso intensivo de MCA para aislamiento acústico, cubiertas o protección ignífuga en grandes superficies y más económicos durante estos años de máxima aplicación del amianto.

3.1. Censo Preliminar

La elaboración del censo municipal se inicia con la **Fase de Exploración (Cribado)**, cuyo objetivo es obtener mediante un análisis geoestadístico de susceptibilidad una relación inicial de emplazamientos con **alta probabilidad** de contener amianto. Este proceso permite concentrar los recursos de inspección en aquellos edificios donde es más factible encontrar Materiales con Amianto (MCA).

El proceso se basa en un Doble Criterio de Riesgo (Uso + Cronología) para determinar la susceptibilidad de cualquier edificio construido antes de 2003. Se asigna una puntuación de riesgo (del 1 al 5) a dos variables independientes y luego se suman para obtener un riesgo final matizado.

Esta metodología es clave, ya que su objetivo es crear un listado exhaustivo de todos los edificios municipales con riesgo de contener amianto, no solo en cubiertas (visible por análisis satelital), sino también en elementos internos. El amianto se encuentra frecuentemente en canalizaciones, tuberías, depósitos de agua, chimeneas, bajantes, y en aislamientos dentro de paredes o falsos techos. Estos elementos ocultos o soterrados no se detectan por teledetección, por lo que el censo preliminar es la herramienta indispensable para dirigir la segunda parte del diagnóstico, asumiendo que los lugares inaccesibles deben ser presumidos de contener amianto.

Riesgo por uso. Este criterio evalúa la probabilidad de instalación de MCA según la función del inmueble, siendo Industrial el uso con mayor riesgo debido a la magnitud de las cubiertas y estructuras requeridas.

Nivel de Riesgo	Uso Catastral (Susceptibilidad)	Puntuación
MUY ALTO	Industrial	5
ALTO	Agricultura o Comercio Minorista	4
MEDIO	Servicios Públicos	3
BAJO	Residencial, Oficina o Sin Información.	2
SIN RIESGO	Cualquier uso posterior a 2002	1

Tabla 2: Niveles de riesgo de contener amianto según uso.
Fuente: E.P.

Riesgo por fecha de construcción. Este criterio valora el peligro intrínseco del periodo, priorizando los años donde se usaron MCA friables (fácilmente disgregables). El riesgo de que el edificio contenga MCA desaparece a partir de 2003.

Nivel de Riesgo	Fecha de Construcción	Puntuación
MUY ALTO	Del 1965 al 1984	5
ALTO	Anterior a 1965	4
MEDIO	Del 1985 al 1992	3
BAJO	Del 1993 al 2002	2
SIN RIESGO	Posterior a 2002	1

Tabla 3: Niveles de riesgo de contener amianto según fecha de construcción.
Fuente: E.P.

3.2. Censo Básico

El Censo Básico se realiza a partir de los resultados del Censo Preliminar para refinar la localización de los MCA. Se emplea un **análisis de teledetección para la localización de cubiertas de fibrocemento con amianto, asistido por un algoritmo de detección.**

En base a la relación de emplazamientos identificados con Riesgo Medio, Alto y Muy Alto en el Censo Preliminar, se realiza la inspección visual de alta resolución mediante la ortofoto (PNOA) o imágenes satelitales. Esta inspección humana es crucial para corregir los posibles errores de la clasificación algorítmica, permitiendo identificar la textura, el color y la forma característica de la placa de fibrocemento.

Además, el análisis satelital se extiende a las zonas catalogadas con riesgo bajo de uso residencial. En estas áreas, la inspección se focaliza en localizar elementos externos como cobertizos o cubiertas de patios traseros, que a menudo contienen fibrocemento visible. El resultado de esta fase de validación es la capa final de Cubiertas con Amianto, que se incorpora al censo definitivo, registrando la Referencia Catastral completa del inmueble por cada cubierta de amianto confirmada.

3.3. Limitaciones del sistema

La metodología empleada se basa en la aplicación de un análisis geoestadístico de susceptibilidad y un posterior análisis satelital focalizado en las cubiertas de alto riesgo, lo cual constituye una metodología innovadora. A pesar de este avance, el sistema enfrenta limitaciones que deben ser consideradas.

En primer lugar, la información de base procede del Catastro, lo que implica que los polígonos de edificio incluidos en el inventario pueden corresponder a inmuebles privados que se encuentren actualmente en ruinas, abandonados o fuera de uso, y que la fecha de construcción o reforma catastral podría no ser perfectamente precisa. Además, se detectan inmuebles que carecen de referencia catastral (por lo tanto, sin polígono ni datos de uso/antigüedad) y, si bien son una cantidad menor, no es posible calcular la susceptibilidad para estos emplazamientos.

Y en segundo lugar, una limitación técnica inherente al sistema de detección satelital y algoritmo radica en la posibilidad de generar falsos negativos. La dificultad principal reside en las coberturas que suelen tener las superficies de amianto: el material a menudo se pinta, se ensucia o desarrolla capas vegetales (musgo). Estas modificaciones alteran la señal espectral que el algoritmo utiliza para la identificación, dificultando su precisión y ocultando las señales características del amianto.



Considerando estas limitaciones y las variaciones en las condiciones de las cubiertas que interfieren con la señal espectral, el sistema puede aproximarse a un margen de error en torno al 5-10%. Aunque se cuenta con un sistema robusto, esta limitación implica que la obtención del inventario final de confirmación requiere que se complete con una verificación (revisión) adicional in situ en zonas dudosas o críticas.

4. Resultados obtenidos

Dada la amplitud del listado obtenido del Catastro, en el que se evalúa el riesgo y la probabilidad de contener amianto en diversos inmuebles por su año de construcción y uso del edificio, se presenta de manera detallada en el **Anexo II** como complemento técnico. Este listado exhaustivo contiene la siguiente información:

- **Referencia Catastral**
- **Año de Construcción**
- **Uso del Inmueble**
- **Superficie Construida (m²)**
- **Susceptibilidad de contener Amianto (MCA Estado)**
- **Enlace al Catastro**
- **Enlace a la foto del inmueble del Catastro**

Por otro lado, la planimetría asociada al inventario de amianto, que muestra la ubicación gráfica de los riesgos, figura en el siguiente enlace: [Planimetría Inventario de Amianto Dos Hermanas](#).

Continuando con los resultados obtenidos, el 87,3 % del parque edificatorio de Dos Hermanas fue construido antes del año 2003 y, por lo tanto, tiene potencial de contener Materiales con Amianto (MCA). Esta alta susceptibilidad requiere una inspección dirigida, aunque el tipo de riesgo evoluciona significativamente en función del periodo de construcción.

La distribución por décadas es clave para entender la susceptibilidad, ya que el riesgo se define por el tipo de MCA instalado en cada periodo. El periodo de riesgo muy alto se centra en 1965 – 1984, el cual concentra el 37,4 % de los edificios susceptibles. Esta fase es crítica porque coincide con el uso masivo de MCA friables (fácilmente disgregables), como los proyectados y las fibras sueltas (usados en protecciones estructurales y aislamiento), que tienen la mayor capacidad para liberar fibras al ambiente.

El riesgo es también alto en los edificios construidos anteriores a 1965, que representan el 10,4 %. Este peligro se debe a las primeras aplicaciones de MCA, incluyendo los paneles aislantes en fachadas y cubiertas, las losetas vinílicas en pavimentos, y el inicio del uso generalizado de fibrocemento, además de posibles rehabilitaciones en fechas posteriores.

La probabilidad de riesgo disminuye en los periodos posteriores: El riesgo medio (1985 – 1992) suma el 18,2 % de los edificios, marcando la fase de restricciones donde el riesgo se centra en MCA no friables como el fibrocemento y paneles aislantes. Finalmente, el periodo de Riesgo Bajo (1993 – 2002) concentra el 21,3 % restante de los edificios susceptibles. En estas décadas finales, el riesgo se debe casi exclusivamente al fibrocemento (placas de cubiertas, depósitos y tuberías), cuyo uso se extendió hasta la prohibición total en 2002.



Gráfico 1: Distribución de los inmuebles del municipio por año de construcción.
Fuente: E.P a partir de los datos del Catastro.

En cuanto a la distribución de inmuebles susceptibles según su uso catastral, el análisis es crucial para dimensionar la escala del riesgo, ya que este se concentra en categorías específicas. El estudio geoestadístico revela que un 87,3 % del parque edificatorio fue construido antes del año 2003 y, por lo tanto, tiene potencial de contener Materiales con Amianto (MCA). De este total susceptible, la mayor parte (el 79,1 % del total del municipio) se clasifica con un riesgo bajo, cubriendo los usos residencial, oficina y los inmuebles sin información, lo que representa un riesgo residual.

No obstante, el foco del análisis se sitúa en la crucial concentración de riesgo de 16.852 inmuebles que presentan una susceptibilidad de riesgo medio, alto o muy alto. El riesgo muy alto (industrial) es la principal concentración de peligro, abarcando el 5 % del parque edificatorio total. El riesgo alto, que incluye los usos agrícola y comercio minorista, suma el 2,4 % de los inmuebles, demostrando una alta susceptibilidad debido a las naves, granjas y grandes superficies comerciales. Finalmente, el riesgo medio se observa en el 0,9 % de los inmuebles clasificados como servicios públicos, los cuales presentan una susceptibilidad significativa por albergar pabellones, centros de servicios o estructuras dotacionales.

A pesar de que la mayor parte del parque edificatorio se clasifica con un riesgo bajo, es fundamental reconocer que el riesgo sigue siendo latente, especialmente en el uso residencial. En estas áreas de baja prioridad, el amianto puede localizarse en elementos secundarios no visibles en la cubierta principal, tales como cobertizos, depósitos de agua o cubiertas de patios traseros dentro de la parcela privada. Este riesgo residual, aunque de baja probabilidad en comparación con el industrial, ha sido considerado en la teledetección.

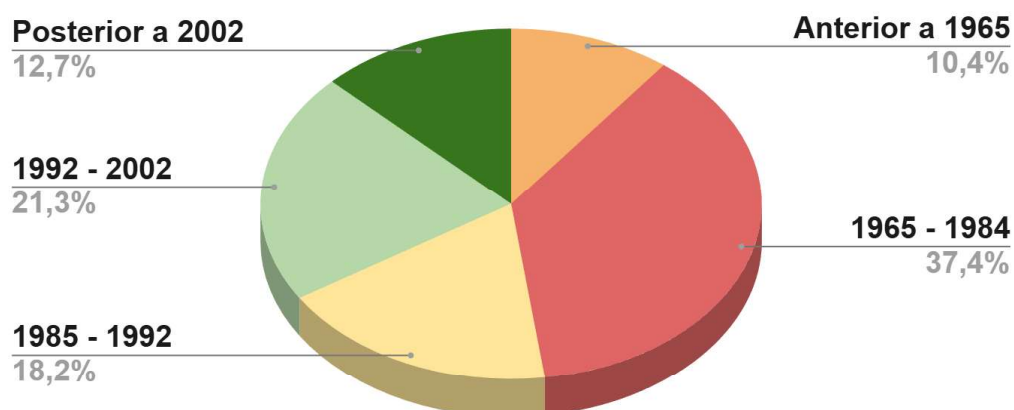

Gráfico 2: Distribución de los inmuebles del municipio según uso.
Fuente: E.P a partir de los datos del Catastro.

Finalmente, en la siguiente gráfica se presenta el análisis del Riesgo Total del parque edificatorio de Dos Hermanas que también se observa en el plano. Este es resultante del cruce de los criterios de uso y cronología. De esta manera, el 1.6% de los edificios se localizan como riesgo muy alto, seguido con el 40% de riesgo alto y el 28.5% riesgo medio.

Por su parte, en el siguiente gráfico es posible observar **el porcentaje del riesgo asociado a contener amianto del parque edificatorio del término municipal:**

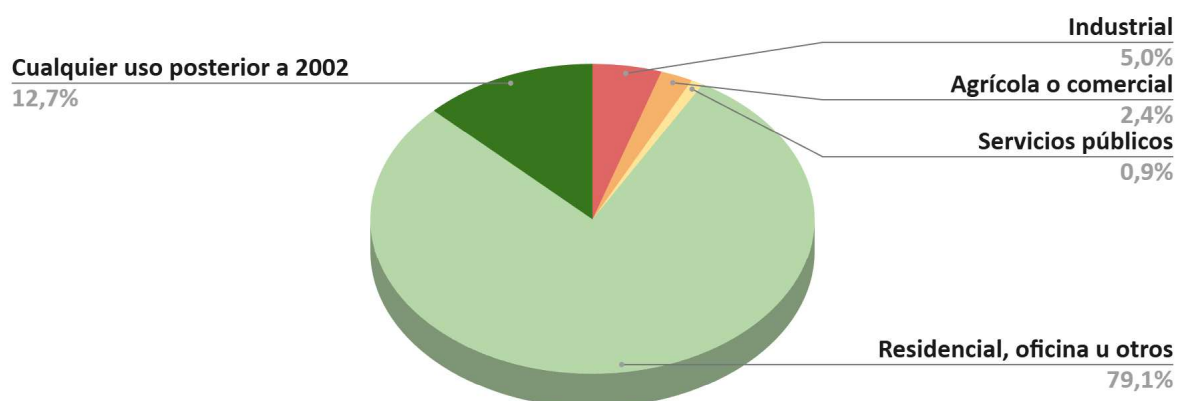

Gráfico 3: Distribución del riesgo de contener amianto del parque edificatorio según el uso y año de construcción asociado al catastro.
Fuente: E.P a partir de los datos del Catastro.

En relación a la red de distribución, en la siguiente tabla se muestra la longitud de los tramos de tuberías con fibrocemento y, por tanto, con amianto:

Etiquetas de fila	Suma de Longitud (m)
CR\ SE-9024 (LA CORCHUELA)	3.592
CL\ TORRE DE LOS HERBEROS	3.252
CL\ ACUEDUCTO	2.530
AV\ RIO VIEJO	2.522
CR\ SE-3206 (ISLA MENOR)	2.443
AV\ LOS PINOS	2.275
AV\ MADRE PAULA MONTALT	2.137
AV\ DE ESPAÑA	2.098
AV\ ANDALUCIA	1.984
AV\ SAN JOSE DE CALASANZ	1.944
AV\ EUROPA	1.519
AV\ ENRIQUEZ DE RIBERA	1.500
CL\ ISAAC PERAL	1.231
CL\ BAHIA DE CADIZ	1.135
CL\ LONDRES	1.095
CR\ SE-3206 (ISLA MENOR BARRIADA)	1.091
AV\ REYES CATOLICOS	1.038
AV\ LOS PIRRALOS	1.034
CL\ LIORNA	956
CL\ CERRO GORDO	933
PQ\ LOS PINOS	927
CL\ CERRO DE LAS CUARENTA CHICAS	914
CL\ GARCILASO DE LA VEGA	911
CL\ CASCAIS	910
CL\ VIA APIA	909
CL\ GRANDOLA	881
CL\ SERRANA	855
PS\ LA REDONDILLA	842
CL\ CREMONA	833
CL\ MONTEPERDIDO	831
CL\ CERRO DE LA TARJETA	828
CL\ NUESTRA SEÑORA DEL CARMEN	822
CL\ REAL UTRERA	816
CL\ CERRO BLANCO	811
AV\ PORTIMAO	810
CL\ MONFRAGÜE	803
AV\ CASTO ESTEFANIA GALLARDO (MEGAPARK);CR\ SE-3206 (ISLA MENOR)	801
CL\ AMANCIO RENES	781
CL\ LAS BOTIJAS	779

Etiquetas de fila	Suma de Longitud (m)
CL\ TERRAL	777
CL\ TIMANFAYA	769
AV\ MONTEQUINTO	762
CL\ HORNOS	755
CL\ TAJO	750
CL\ TAORMINA	716
CL\ MONZA	713
CL\ CASTILLA LA VIEJA	710
CL\ GABRIEL GARCIA MARQUEZ	696
CL\ ALBENIZ	695
CL\ TIXE	691
CL\ SAN JUAN DE HORNILLO	683
CL\ EL GALOPE	682
CL\ LOS PUNTALES	677
CL\ FORO	649
CL\ CANARIO	646
CL\ LAS MORISCAS	634
CL\ ARAGON	626
CL\ MURANO	618
CL\ TERMAS	611
CL\ VENECIA	611
CL\ SIENA	596
CL\ SESTERCIO	587
AV\ HERMANOS DE CRUZ BLANCA	584
CL\ ESPERANZA	582
CL\ VIRGEN DE LA ENCARNACION	572
CL\ HISPALIS	553
AV\ JUAN PABLO II	547
CL\ NELSON MANDELA	546
CL\ VICENTE BLASCO IBAÑEZ;CL\ GARCILASO DE LA VEGA	545
CL\ TORRE DE DOÑA MARIA	529
CL\ DENARIO	529
CL\ VIRGEN DE LA ESPERANZA	523
CL\ CORTIJO HUERTA PALOMITO	516
CL\ TONELEROS	510
CL\ OSCAR ARIAS	504
CL\ MONTELIRIO	493
CL\ DIECINUEVE DE ABRIL	493
CL\ VICENTE BLASCO IBAÑEZ	493
CL\ GENIL	491
UR\ PARQUE GIRALDA	489
CL\ ALMENDRO	488
CL\ BARI	484

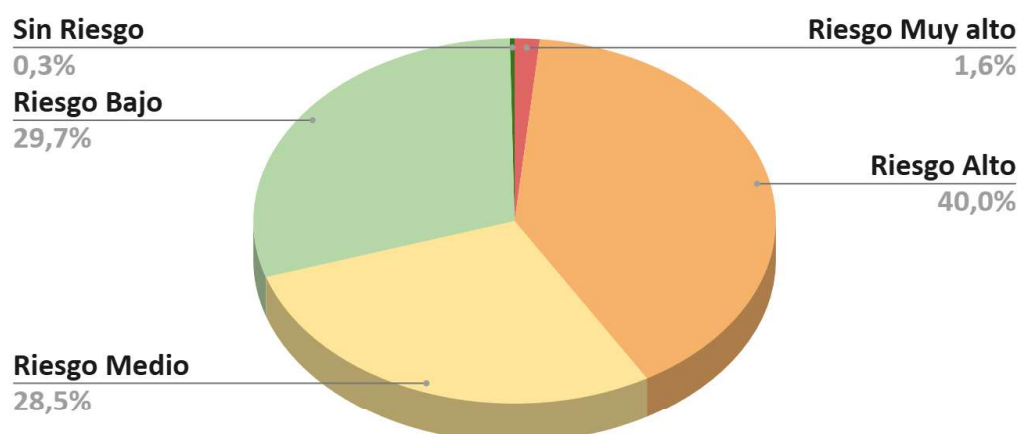
Etiquetas de fila	Suma de Longitud (m)
CL\ TERMOLI	481
CL\ MADRE TERESA DE CALCUTA	476
CM\ CAÑALEJO	475
CL\ CASTELO BRANCO	469
CL\ VIRGEN DE LOS DOLORES	466
PI\ LOS MERINALES	463
PI\ FUENTE DEL REY	462
CR\ ALCALA - DOS HERMANAS	460
CL\ CERRO DE LA VIÑA	455
CL\ ALJIBE	452
CL\ DOCTOR FLEMING	451
PZ\ HUERTA PALACIOS	449
CL\ HISTORIADOR JUAN MANZANO	447
CL\ JOAQUIN TORRES MATUT	446
CL\ EL TROTE	445
CL\ ISLAS BALEARES	444
CL\ MERLINA	443
CL\ MESINA	436
CL\ VIRGEN DEL ROCIO	433
CL\ ONUBA	433
CL\ GUIPUZCOA	430
CL\ MOSAICO	422
CL\ AVILA	418
CL\ VIRGEN DE MONTSERRAT	410
AV\ ISLAS AFORTUNADAS	408
CL\ OSA MENOR	406
CL\ JAIME GIL DE BIEDMA	405
CL\ LIRA	404
CR\ UTRERA	401
CL\ INSULA	399
CL\ SIROCO	398
CL\ VIRGEN DE LA ALMUDENA	393
CL\ FLORENCIA	391
CL\ ATLANTIDA	388
CL\ BASTIA	388
CL\ MAESTRE DE LOS MOLINOS	387
CR\ SE-9019 (DOS HERMANAS-MONTEQUINTO)	381
CL\ CERRO DE LA ATALAYA	378
CL\ VASCO NUÑEZ DE BALBOA	374
CL\ DEL ATALAJE	364
CL\ CERRO DEL MARCHAL	362
CL\ LEVANTE	362
CL\ PADUA	361

Etiquetas de fila	Suma de Longitud (m)
CL\ ATENAS	357
CL\ MONZON	356
CL\ LAS PASTORAS	355
CL\ MEÑACA	354
CL\ MARTINEZ MONTAÑES	352
CL\ SAN JOSE	352
CL\ MONFRAGÜE;CL\ BULERIA	349
CL\ MARTE	347
CL\ CASTILLO DE CALATRAVA;CL\ CASTILLO DE LA MOTA;CL\ CASTILLO DE GUZMAN	345
CL\ SANTO ROSARIO	342
CL\ DON REMONDO	341
CL\ AL-ANDALUS	340
CL\ VERONA	339
CL\ MONCAYO	337
CL\ SIETE PICOS	335
CL\ LAGUNA DE MAESTRE	334
TR\ CAMPOAMOR	331
CL\ LOS ALCORNOCALES	328
CL\ NAZARE	327
CL\ ANFORA;CL\ HORNOS	324
CL\ MARCELO SPINOLA	324
CL\ ALAMO GRIS	323
CL\ CICERON	321
CL\ ARROZ	316
CL\ ROMERIA DE VALME	316
CL\ CATALUÑA	314
CL\ CATANIA	314
CL\ LA CORCHUELA	314
CL\ SAN SALVADOR	313
CL\ VIRGEN DE LA CABEZA	310
BA\ CIUDAD BLANCA	309
AV\ 4 DE DICIEMBRE	306
CM\ INSTITUTO DE LA GRASA	306
CL\ PABLO VI	306
CL\ FOREÑO	305
CL\ DOCTOR LARA GOMEZ;CL\ DOCTOR ORAD DE LA TORRE	305
UR\ LAS TORRES	304
CL\ GUADALAJARA	302
CL\ EL BIERZO	300
CL\ GENCIANA	298
CL\ REAL UTRERA;CL\ CERRO BLANCO	295
CL\ ALONSO CANO	293
CL\ VIRGEN DE REGLA;CL\ VIRGEN DE LOS DESAMPARADOS;CL\ VIRGEN DE CONSOLACION	289

Etiquetas de fila	Suma de Longitud (m)
CL\ VICENTE ALEIXANDRE	288
CL\ ADALID DOMINGO LEDESMA	287
AV\ RECTORA ROSARIO VALPUESTA FERNANDEZ	286
CL\ NUMA	286
CL\ JUAN SEBASTIAN ELCANO	285
CL\ ROMULO	277
CL\ BULERIA	275
AV\ CRISTOBAL COLON	275
CL\ VIRGEN DEL PILAR	274
CL\ RUISEÑOR	274
CL\ TERNI	271
CL\ OCTAVIO PAZ	270
CL\ ETESIO	269
CL\ ISLAS CIES	269
CL\ VIA SALARIA	266
CL\ VIRGEN DE LOS REYES	263
AV\ DEL SOL;CL\ RONDA DE ALTAIR	263
CL\ HORNOS;CL\ MOSAICO	262
PZ\ LOS JILGUEROS	261
CL\ MONFRAGÜE;CL\ LORCA	260
CL\ ALEJANDRO COLLANTES;CL\ MANUEL MACHADO	258
CL\ MALLORCA	258
AV\ CRUZ ROJA	257
CL\ PINTOR AMALIO GARCIA DEL MORAL	255
CL\ BATALLA DE SAN QUINTIN	255
CL\ SORIA	254
CL\ CERRO DEL MONTE	253
CL\ SATURNO;CL\ RONDA DE ALTAIR	253
CL\ BEJA	253
CL\ CALIGULA	251
CL\ VIRGEN DE LOS DESAMPARADOS	249
CL\ JUAN BELMONTE	249
CL\ VEGA	248
CL\ VIRGEN DEL AGUILA	248
CL\ GABRIEL CELAYA;CL\ EMILIA PARDO BAZAN	247
CL\ JAIME GIL DE BIEDMA;CL\ LUIS DE GONGORA	246
CL\ EMILIA PARDO BAZAN	246
CL\ VICENTE YAÑEZ PINZON	246
UR\ RESIDENCIAL MOTILLA NOVA	246
CL\ CAPRI;CL\ PESCARA	245
AV\ JOSELITO EL GALLO	243
PZ\ DE LAS CIGUEÑAS	243

Etiquetas de fila	Suma de Longitud (m)
CL\ LAS CABEZAS DE SAN JUAN	243
CL\ TUPAC-AMARU	240
CL\ VIRGEN DE COVADONGA	239
PZ\ LAS GOLONDRINAS	239
CL\ SAN JUAN DE LA CRUZ;CL\ MARQUES DE SANTILLANA	239
AV\ JEREZ	239
PZ\ LAS GAVIOTAS	238
CL\ CODORNIZ	237
CL\ MARTINETE	237
CL\ LUGAR NUEVO	236
CL\ COLISEO	234
CL\ ROSSANO;CL\ VATICANO	234
CL\ SOR DOLORES	234
CL\ SAN JUAN DE LA CRUZ;CL\ LUIS DE GONGORA	233
CL\ SOR SOFIA	233
AV\ LOS OLIVOS	232
PZ\ LAS PALOMAS	232
CL\ RAMON DEL VALLE INCLAN	231
CM\ DEL BOMBERO	229
CL\ MATEO ALEMAN;CL\ JUAN DE MENA	228
CL\ NERON	228
CL\ DOCTOR LOPEZ GOMEZ	228
CL\ ORION;CL\ RONDA DE ALTAIR	228
CL\ ZAMORA	225
CL\ PANADEROS	224
CL\ VIRGEN DE LA MERCED	223
CL\ MANUEL RUBIO DOVAL	222
CL\ CUENCA	221
CL\ ARMEROS	220
CL\ FUERTEVENTURA	218
CL\ LA HACENDITA	218
CL\ IGNACIO SANCHEZ MEJIAS;CL\ SIERRA CARBONERA	216
CL\ MANUEL AUSENSI;CL\ VICTORIA DE LOS ANGELES	214
PZ\ PLAZA DE ESPAÑA	213
AV\ SEVILLA	212
CL\ ALCALDE ANTONIO MUÑOZ BENITEZ;PZ\ RAFAEL RUIZ PERDIGONES	212
CL\ SOLANO	211
CL\ MONTSERRAT CABALLE	211
CL\ VIA FLAVIA	210
CL\ CHAPARRO	209
CL\ MENORCA	209
CL\ CABAÑEROS;CL\ MONFRAGÜE	209
CL\ MURILLO	207

Etiquetas de fila	Suma de Longitud (m)
CL\ BERRUGUETE	207
CL\ PINTOR ROMERO RESSENDI	204
CL\ FIGUEIRA DA FOZ	203
CL\ EL ARSENAL	203
CL\ VIA AURELIA	202
CL\ MANUEL AUSENSI;CL\ JOSE SUAREZ	202
PZ\ LA ZARZUELA	201
CL\ JANDULA;CL\ GUADALMELLATO	201
PZ\ LOS AZORES	200
CL\ JUAN XXIII	200
CL\ VATICANO	200
CL\ BETIS;CL\ HISPALIS	199
CL\ LORCA	198
CL\ TRAMONTANA	197
CL\ TIRSO DE MOLINA	197
CL\ PESCARA	196
CL\ TRAJANO	196
CL\ ASTURIAS	195
CL\ BURGOS;CL\ SEGOVIA	191
CL\ VIRGEN DE GUADALUPE;CL\ VIRGEN DE LOS DESAMPARADOS	191
CL\ LUNA	190
CL\ RELLENADORA	190
CL\ CHAPI	188
CL\ TENERIFE	188
CL\ MANUEL CID;CL\ JOSE SUAREZ	188
CL\ HUEZNAR	186
CL\ VENEGAS;CL\ GADES	186
CL\ DOCTOR LARA GOMEZ	186
CL\ CASTILLO DE FRIAS;CL\ DEL ATALAJE	186
CL\ VIRGEN DE LOS DOLORES;CL\ VIRGEN DE AFRICA	186
CL\ GUADALAJARA;CL\ VALLADOLID	185
CL\ GRAN CANARIA	185
CL\ FRASCATI	183
CL\ FORMENTERA	182
CL\ GADES	182
CL\ PERAL	182
CL\ GARCI-PEREZ DE VARGAS;CL\ FERNANDO III	181
AU\ A-376 (SEVILLA - UTRERA)	180
CL\ JUPITER;CL\ SATURNO	180
CL\ MARCONI	179
CL\ NARCEA	179
CL\ SANTA ELVIRA	178
CL\ LUXEMBURGO	177

Etiquetas de fila	Suma de Longitud (m)
CL\ BOTEROS	176
CL\ MORERA;PZ\ BRUSELAS	176
CL\ ENCINA	176
CL\ VIRGEN DE CONSOLACION	176
CL\ SEGOVIA	176
PJ\ ALBERT EINSTEIN	174
CL\ ORDESA;CL\ DOÑANA	173
CR\ EL COPERIO	173
CL\ FATIMA	172
CL\ ALBAHRI	171
CL\ IBIZA	170
CL\ BEMBEZAR	170
CL\ PLUTON;CL\ URANO	169
CL\ SIERRA DE LAS NIEVES	169
CL\ GENOVA	169
CL\ NECROPOLIS	168
CL\ CANTABRIA;CL\ CASTILLA LA VIEJA	167
CL\ DOCTOR LARA GOMEZ;CL\ DOCTOR OCAÑA CABEZUELO	167
CL\ MOCTEZUMA;CL\ FRANCISCO PIZARRO	166
UR\ VISTA 20	166
CL\ VIRGEN DE SETEFILLA;CL\ VIRGEN DE LA AURORA	166
CL\ DOCTOR LOPEZ GOMEZ;CL\ DOCTOR FERNANDEZ LUCEÑO	165
CL\ LOPE DE AGUIRRE;CL\ ALONSO DE ERCILLA	165
CL\ DOCTOR LARA GOMEZ;CL\ DOCTOR FERNANDEZ LUCEÑO	164
CL\ ANIBAL GONZALEZ	164
CL\ FERNANDO III	164
CL\ MANUEL MACHADO	164
CL\ PALERMO	163
PZ\ ANTONIO ROMERO MONGE	162
CL\ DON CARLOS SOTO	162
CL\ RUIZ DE GIJON	162
CL\ ADALID DOMINGO PEREZ	162
CL\ MIJAIL GORBACHOV	161
CL\ CASTILLO DE SIMANCAS	161
CL\ DOCTOR LOPEZ GOMEZ;CL\ DOCTOR GARCIA VALERA	160
CL\ EUCALIPTO	160
PZ\ ANTONIO ROMERO MONGE;CL\ ALCALDE FERNANDO FOURNON RAYA	160
CL\ ALMIRANTE BONIFAZ	159
CL\ DOCTOR LARA GOMEZ;CL\ DOCTOR GARCIA VALERA	158
CL\ TORNEROS	158
GL\ COMUNIDAD AUTONOMA DE CASTILLA LEON;CL\ DOCTOR FLEMING	158

Etiquetas de fila	Suma de Longitud (m)
PZ\ LAS DEBLAS	158
CL\ MONTE BLANCO	158
CL\ HIGUERA	157
CL\ DOCTOR LEYVA RINCON	156
CL\ ALCALA DE GUADAIRA	156
CL\ ASIS	156
CL\ LIORNA;CL\ MURANO	154
CL\ DOCTOR LEYVA RINCON;CL\ DOCTOR LOPEZ GOMEZ	154
CL\ DOCTOR OCAÑA CABEZUELO	153
CL\ DARRO	153
CL\ SOR ISABEL	153
CL\ JOVELLANOS	153
CL\ PERIODISTA JOSE MARIA GOMEZ	152
CL\ LEBRIJA	151
CL\ EL ARENOSO	151
CL\ SAN REMO	150
CL\ CONDUCTOR VENANCIO MARTINEZ	150
CL\ CASTAÑO	150
PZ\ SEIXA;CL\ LAS BOTIJAS	150
CL\ MARQUES DE SANTILLANA	150
PZ\ HUERTA DE SAN LUIS	149
CL\ NARANJO	149
CL\ ENTRENARANJOS	149
CL\ ALARCON	149
PI\ EL PARRAL	148
CL\ FERNANDINA;CL\ PELAY CORREA	147
CL\ SATURNO	146
CL\ APOLO;CL\ ISAAC PERAL	146
CL\ SALCILLO	145
CL\ ODIEL	144
PZ\ ALCALDE MANUEL BENITEZ RUFO	144
CL\ LA CEBOLLERA;CL\ SIETE PICOS	144
BA\ JUAN DE LA COSA	143
CL\ URANO;CL\ RONDA DE ALTAIR	143
CL\ GRANADO	143
CL\ MARTINEZ SIERRA;CL\ VICENTE BLASCO IBAÑEZ	143
CL\ ROSSANO	142
CL\ PABLO NERUDA	142
CL\ OSA MENOR;UR\ RESIDENCIAL MOTILLA NOVA	142
CL\ CASTILLO DE FRIAS	141
CL\ LUIS ROSALES	140

Etiquetas de fila	Suma de Longitud (m)
CL\ MELOCOTON	140
CL\ ATENEA	140
CL\ GOMERA	139
CL\ VIRGEN DE GUADALUPE;CL\ VIRGEN DE BEGOÑA;CL\ VIRGEN DE LOS DESAMPARADOS	139
CL\ LAS CRUCES;CL\ ALCALDE MANUEL TERRERO SANCHEZ	138
CL\ ABETO	137
CL\ VIRGEN DE LOS DOLORES;CL\ VIRGEN DE GRACIA	137
CL\ SAN JUAN DE LA CRUZ	137
CL\ DOCTOR JULIO SAN JOSE	137
CL\ JOSE CARRERAS	137
CL\ BETIS	137
CL\ PINO	136
CL\ URANO	136
CL\ VIAR	136
CL\ MANDARINO	135
AV\ CRUZ ROJA;AV\ JEREZ	134
CL\ CORCEGA	134
AV\ LOS OLIVOS;CL\ ALAMO	134
CL\ EBANISTAS	134
CL\ NAO SANTA MARIA	134
CL\ ORIPPO	133
CL\ SIRACUSA	133
PZ\ CANTELY	132
AV\ 4 DE DICIEMBRE;CM\ CAÑALEJO	132
CL\ VIRGEN DE LOS MILAGROS;CL\ VIRGEN DE LA ALMUDENA	132
CL\ LOS PALACIOS	132
CL\ ROSSANO;CL\ PESCARA	131
CL\ ALARIFES	130
CL\ MONTSERRAT CABALLE;CL\ VICTORIA DE LOS ANGELES	130
CL\ RONDA DE ALTAIR	130
CL\ CANTEROS	127
CL\ ALISIOS	126
CL\ ALQUERIA	126
CL\ MONTELIRIO;CL\ MAESTRE DE LOS MOLINOS	126
CL\ SATURNO;CL\ LUNA	126
CL\ ALEJANDRO COLLANTES	125
CL\ CORIA DEL RIO	125
CL\ DEL MIRABRAS	125
CL\ NERVA	125
CL\ GARCI-PEREZ DE VARGAS	125
CL\ PLUTON	124
PZ\ ISLA DE ELBA;CL\ CALABRIA	124

Etiquetas de fila	Suma de Longitud (m)
CL\ ALAMO NEGRO	124
CL\ HIERRO	124
CL\ EVORA;CL\ CASCAIS	124
CL\ ESTOCOLMO	123
PZ\ EL INSTITUTO	123
CL\ CARMEN CONDE;CL\ LUIS ROSALES	123
CL\ NAPOLES	122
CL\ SACRISTAN ENRIQUE TINOCO	122
CL\ RAFAEL ALBERTI	121
CL\ GABRIEL CELAYA	120
CL\ RINCON;CL\ ZAMORA	120
CL\ VIA FLAMINIA	120
CL\ PABLO VI;GL\ RIGOBERTA MENCHU	120
CL\ SEBASTIAN CABOTO	119
CL\ EBANO;CL\ ALAMO	119
CL\ MORONA	119
CL\ PARROCO RUIZ MANTERO	118
CL\ RONDA	118
CL\ ALCALDE ANTONIO MUÑOZ BENITEZ	117
CL\ CIUDAD REAL	116
CL\ LUZ;CL\ LUNA	116
CL\ LANZAROTE	115
CL\ CERRO DE LA COLADILLA	113
CL\ HERNAN CORTES	113
CL\ MILAN	113
CL\ ALAMO BLANCO	112
PZ\ LAS ALPUJARRAS	111
CL\ VIRGEN DE BEGOÑA	110
CL\ HORNO;CL\ FORTUNA	110
CL\ EL ARENOSO;CL\ ACEITUNA	109
CL\ LUZ;CL\ SATURNO	109
CL\ FERNANDINA	109
CL\ VALERO	109
CL\ MOSAICO;CL\ INSULA	108
CL\ LIMON;CL\ CEREZO	108
CL\ MANUEL CID;CL\ MONTSERRAT CABALLE	107
CL\ CASTILLO DE LA MOTA	106
CL\ FRAY LUIS DE LEON	106
CL\ JUAN DE ASTORGA	105
CL\ EL ARENOSO;CL\ LAS BOTIJAS	105
CL\ LUCIO MANILIO	105
CL\ TRAMONTANA;CL\ MONZON	105

Etiquetas de fila	Suma de Longitud (m)
CL\ VIRGEN DE LA PAZ	104
CL\ RAFAEL MONTESINOS	104
CL\ CATON	103
CL\ MADRE TERESA DE CALCUTA;PJ\ ALBERT EINSTEIN	103
CL\ SAN JUAN DE AZNALFARACHE	102
CL\ VASCO NUÑEZ DE BALBOA;CL\ SEBASTIAN CABOTO	101
PJ\ FAENEROS	100
CL\ MURCIA	100
CL\ ADALID DOMINGO MARTIN	98
CL\ JULIAN GAYARRE	98
GL\ COMUNIDAD AUTONOMA DE ANDALUCIA	98
CL\ CABEZA DE HIERRO	97
CL\ COLISEO;AV\ MADRE PAULA MONTALT	97
PZ\ LAS MARISMAS	97
CM\ INSTITUTO DE LA GRASA;CR\ SE-3206 (LA ISLA)	97
CL\ CANTABRIA;CL\ LA RIOJA	97
PJ\ ALBERT EINSTEIN;CL\ OCTAVIO PAZ	97
CL\ PEÑA RUBIA;CL\ SIETE PICOS	96
CL\ QUEVEDO	96
CL\ ANTONIO DE CABEZON	96
CL\ VIRGEN DE GUADALUPE	96
CL\ GUADALMELLATO	95
CL\ ALCALDE JOSE MARIA GOMEZ CLARO	94
GL\ RIGOBERTA MENCHU	94
CL\ LEIRIA	94
CL\ DOÑANA	94
CL\ EXTREMADURA;AV\ ANDALUCIA	93
CL\ MARTIN ALONSO PINZON	92
CL\ MARTINEZ MONTAÑES;CL\ ALONSO CANO	92
CL\ PICOS DEL CUERVO	92
CL\ VATICANO;CL\ TERNI	91
CL\ LA RIOJA	91
AV\ DE ESPAÑA;GL\ COMUNIDAD AUTONOMA DE CASTILLA LA MANCHA	91
CL\ GUERRITA	90
CL\ LA ROLDANA	89
CL\ MANZANO	89
CL\ VIA DE LA PLATA	88
CL\ LOPE DE VEGA	88
CL\ AS	88
PZ\ BERTENDONA	88
CL\ ACEITUNA	87

Etiquetas de fila	Suma de Longitud (m)
CL\ ARONA	85
PZ\ RAFAEL RUIZ PERDIGONES	85
CL\ SIERRA DE ARACENA	85
CL\ PERIODISTA JOSE MARIA GOMEZ;CL\ ALCALDE JOSE MARIA GOMEZ CLARO	84
CL\ PERIODISTA JOSE MARIA GOMEZ;CL\ JOAQUIN TORRES MATUT	84
CL\ SATURNO;AV\ DEL SOL	84
CL\ LOS ADAINES	83
CL\ ALCALDE MANUEL TERRERO SANCHEZ;PZ\ RAFAEL RUIZ PERDIGONES	83
AV\ JUAN PABLO II;CL\ NELSON MANDELA	83
CL\ COPENHAGUE	82
CL\ JUAN DE MENA	81
PZ\ ISLA DE ELBA	81
CL\ LAS PLATERILLAS	80
CL\ LOS MOLARES	80
AV\ ANDALUCIA;CL\ SIROCO	80
CL\ ROBLE;PZ\ LAS ACACIAS	80
CL\ ROSSANO;CL\ TRIESTE	79
CL\ MODENA	79
CL\ LAMARQUE DE NOVOA	79
CL\ MIGUEL FLETA	78
CL\ ANDRES HERNANDEZ EL CIEGO	77
CL\ VIRGEN DE LOS DESAMPARADOS;CL\ VIRGEN DE LOS REYES	77
CL\ POMPEIO	77
CL\ GRAN CANARIA;CL\ ALBORAN	76
CL\ ALCALDE FERNANDO FOURNON RAYA	75
CL\ DUBLIN	75
CL\ CABALLEROS DEL PILAR	75
GL\ VIRIATO (MONTEQUINTO);CL\ FUENTEQUINTILLO	75
CL\ RINCON	74
CL\ PERIODISTA JOSE MARIA GOMEZ;CL\ ALONSO CANO	74
CL\ CABRERA	74
CL\ PARIS;CL\ MURANO	73
CL\ BURGOS	72
CL\ MANIJEROS	72
CL\ PLINIO	71
CL\ PADRE RAMON RAMOS TORRES	71
PZ\ DOCTOR FLEMING	71
CL\ DOCTOR ORAD DE LA TORRE	70
CL\ ROMERIA DE VALME;CR\ SE-3206 (ISLA MENOR BARRIADA);CL\ GARCI-PEREZ DE VARGAS	70
CL\ ALAVA	69
CL\ HERBEROS;PZ\ PACO JURADO ROMAN	69
CL\ PICO DE ANETO	68

Etiquetas de fila	Suma de Longitud (m)
CL\ VALLADOLID	68
PZ\ SEIXA;CL\ TORRE DE DOÑA MARIA	68
CL\ PICOS DE OCEJON	68
CL\ ENTAMADOR	67
CL\ PESCARA;CL\ TERNI	67
CL\ DOCTOR JULIO SAN JOSE;CL\ DOCTOR LEYVA RINCON	67
CL\ ESPERANZA;GL\ COMUNIDAD AUTONOMA DE VALENCIA	67
CL\ GUADAJOZ	67
CL\ MILAN;CL\ PALERMO	66
AV\ MONTEQUINTO;CL\ AURELIANO	66
CL\ LIMON	66
AV\ RAMON Y CAJAL	65
PZ\ LAS ACACIAS	65
CL\ VERDIALES;CL\ MORONA	65
CL\ CHIEN	65
CL\ JORGE MANRIQUE	64
CL\ PEÑA SANTA	64
CL\ CODORNIZ;CL\ FAISAN	64
CL\ LAS BOTIJAS;CL\ EL ARENOSO	64
CL\ PADRE RAMON RAMOS TORRES;CL\ NELSON MANDELA	64
CL\ PEÑA SANTA;CL\ SIETE PICOS	63
CL\ ACEITUNA;CL\ TORRE DE DOÑA MARIA	63
CL\ TARTESSOS	63
CL\ NERON;CL\ CALIGULA;AV\ MADRE PAULA MONTALT	63
PZ\ DE LA CONSTITUCION	62
CL\ VALENCIA;CL\ ALONSO CANO	62
CL\ NUESTRO PADRE JESUS CAUTIVO	62
CL\ VICENZA	61
CL\ MAESTRO TEJERA	61
CL\ PEÑA RUBIA	60
CL\ FORTUNA	60
CL\ VIRGEN DE LOS MILAGROS	58
CL\ HORNOS;CL\ TORRE DE LOS HERBEROS	58
CL\ VIRGEN DE AFRICA	58
AV\ LOS PIRRALOS;CL\ VIRGEN DE COVADONGA	58
CL\ GUADIARO	58
CL\ GUADALHORCE	57
PZ\ CANTELY;CL\ ORIPPO	57
AV\ RIO VIEJO;CL\ SESTERCIO	56
CL\ LAFFITE	56

Etiquetas de fila	Suma de Longitud (m)
AV\ LOS PIRRALOS;CL\ MANZANO	56
CL\ MIRAVALLS;CL\ SIETE PICOS	56
CL\ LIORNA;AV\ EUROPA	56
PZ\ ANETO	55
AV\ LOS OLIVOS;CL\ CEDRO	55
CL\ LUNA;CL\ LEVANTE	55
GL\ VIRIATO (MONTEQUINTO);CL\ VIA FLAMINIA	55
CL\ PEÑA NEGRA	55
CL\ CASTILLO DE CALATRAVA	55
PZ\ VELETA	55
CR\ SE-31	55
CL\ MIRAVALLS	54
CL\ CASTILLO LASTRUCCI	54
GL\ COMUNIDAD AUTONOMA DE VALENCIA	54
CL\ MARIANO JOSE DE LARRA	54
CL\ DENARIO;CL\ TORRE DE LOS HERBEROS	53
CL\ DENARIO;CL\ MERLINA	53
CL\ ALBENIZ;GL\ COMUNIDAD AUTONOMA DE LA RIOJA	53
GL\ COMUNIDAD AUTONOMA DE LA RIOJA	53
CL\ CABAÑEROS	53
CL\ ARAGON;CL\ ONUBA	52
CL\ GARCI-PEREZ DE VARGAS;CL\ DON REMONDO	52
CL\ BOLONIA	52
AU\ A-376 (SEVILLA - UTRERA);CL\ HERNAN CORTES	52
CL\ CASTILLO DE ALMODOVAR	51
ZONA NO URBANA	51
CL\ ACUEDUCTO;CR\ EL COPERIO	51
CL\ SIENA;AV\ ENRIQUEZ DE RIBERA	51
CL\ SIERRA NEVADA	51
CL\ CARMONA	51
CL\ PEÑA CERRADA	50
CL\ MANUEL CALVO LEAL	50
CL\ CLARA CAMPOAMOR;CL\ BRASIL;TR\ CAMPOAMOR	50
CL\ CEREZO	49
CL\ CORBONES	49
PZ\ ALCAZABA;CL\ PEÑA NEGRA	49
CL\ IBERIA	49
CL\ DOCTOR FERNANDEZ LUCEÑO	49
CL\ CAPRI;AV\ MADRE PAULA MONTALT	49
CL\ ALONSO DE ERCILLA	48

Etiquetas de fila	Suma de Longitud (m)
CL\ ARAGON;CL\ CATALUÑA	48
CL\ ARAGON;CL\ ARROZ;AV\ ANDALUCIA	48
CL\ PICO DE ANETO;PZ\ ANETO	48
CL\ MIJAIL GORBACHOV;CL\ GENIL	47
CL\ FORO;CL\ ACUEDUCTO	47
AV\ RIO VIEJO;CL\ TERMAS	47
PZ\ GUADALIMAR	46
PZ\ CANTELY;CL\ LIMON	46
PI\ AUTOVIA (CTRA. MADRID-CADIZ);UR\ PARQUE GIRALDA	46
CL\ VIRGEN DE GRACIA	46
CL\ CHAPARRO;CL\ ALAMO NEGRO	46
CL\ EBOLI	45
CL\ ITALICA	44
CL\ NOVARA;CL\ PISA	44
CL\ TINTO	44
CL\ TORRE DE LOS HERBEROS;CR\ EL COPERIO	44
AV\ DE ESPAÑA;CL\ ALCALDE JOSE MARIA GOMEZ CLARO	44
CL\ ALBORAN	44
CL\ TORRE DE LOS HERBEROS;CL\ SESTERCIO	44
CL\ CANTILLANA	44
CL\ CHAPARRO;CL\ ALAMO BLANCO	43
CL\ TORRE DE LOS HERBEROS;CL\ TERMAS	43
CL\ HORNOS;AV\ RIO VIEJO	43
CL\ ESPERANZA;CL\ VALENCIA	42
CL\ CANONIGO	42
CL\ MONTELIRIO;CL\ LAS BOTIJAS	42
CL\ ORIPPO;CL\ HISTORIADOR JUAN DE MATA CARRIAZO	42
CL\ LUPULO;CL\ CERRO DE LA ATALAYA	41
AV\ DE ESPAÑA;PZ\ ANTONIO ROMERO MONGE	41
CL\ GENIL;CL\ GUADIARO	41
CL\ POMPEIO;CL\ CICERON	41
CL\ ALBENIZ;CL\ ESPERANZA	41
CL\ RAFAEL ALBERTI;CL\ JUAN DE MENA	41
PZ\ ALCAZABA;CL\ SIETE PICOS;CL\ PEÑA NEGRA	41
CL\ GUADAMAR	40
CL\ TORRE DEL MAR	40
CL\ EL TROTE;CL\ EL GALOPE	40
AV\ LOS OLIVOS;CL\ PINO	39
TR\ PARQUE MARIA LUISA	39
CL\ CHOPO	39

Etiquetas de fila	Suma de Longitud (m)
CL\ AS;CL\ MERLINA	39
CL\ SANTO ROSARIO;AV\ ANDALUCIA	38
AV\ MONTEQUINTO;CL\ CATON;CL\ POMPEIO	38
CL\ LAS BOTIJAS;CL\ LOS ADAINES	38
GL\ CIUDAD AUTONOMA DE CEUTA	38
CL\ LOS PUNTALES;CL\ LAS BOTIJAS	38
CL\ SIETE PICOS;CL\ PICOS DE OCEJON	37
CL\ TURIN	37
CL\ SOR SOFIA;AV\ ANDALUCIA;CL\ SOR DOLORES	37
AV\ LOS PINOS;CL\ NAZARE	37
AV\ DE LA LIBERTAD	37
CL\ TARTESSOS;CL\ ORIPPO	37
AV\ LOS OLIVOS;CL\ ROBLE	36
CL\ TALARIO	36
PZ\ PACO JURADO ROMAN	36
CL\ ESPERANZA;CL\ EL ARSENAL	36
CL\ ADALID DOMINGO LEDESMA;CL\ ADALID DOMINGO PEREZ	36
PZ\ ALMANZORA	35
CL\ ALCALDE MANUEL TERRERO SANCHEZ	35
CL\ GENIL;CL\ GUADAJEZ	35
AV\ SAN JOSE DE CALASANZ;CL\ COLISEO	35
CL\ LUCIO MANILIO;CL\ MERLINA	34
CL\ LOS PUNTALES;PZ\ BERTENDONA	34
CL\ ADRIANO;CL\ TRAJANO	34
CL\ TARENTO	34
CL\ VIRGEN DE BEGOÑA;CL\ VIRGEN DE LOS REYES	34
CL\ OBIDOS	33
CL\ RONDA;CL\ MARBELLA	33
CL\ VIRGEN DEL PILAR;CL\ VIRGEN DE BEGOÑA	33
CL\ RUISEÑOR;CL\ ALFAREROS	32
CL\ BACO;CL\ FORTUNA	31
CL\ DOCTOR LEYVA RINCON;CL\ TAJO	31
CL\ CASTILLO LASTRUCCI;CL\ JUAN DE ASTORGA	31
CL\ HERBEROS	30
CL\ VIA FLAMINIA;CL\ VIA APIA	30
CL\ CALIGULA;CL\ ROMULO	30
PZ\ MULHACEN	30
CL\ NOVARA;CL\ BARI	30
CL\ EUCALIPTO;CL\ CHOPO	30
CL\ MEÑACA;CL\ LAS BOTIJAS	30

Etiquetas de fila	Suma de Longitud (m)
CL\ HISTORIADOR JUAN DE MATA CARRIAZO	29
CL\ LA HABANA;CL\ BUENOS AIRES	29
CL\ JUAN DE ASTORGA;CL\ ALONSO CANO	29
CL\ TORRE DE LOS HERBEROS;CL\ DENARIO	28
AV\ JEREZ;AV\ CRUZ ROJA	28
CL\ ORIPPO;CL\ ALQUERIA	28
CL\ HORNOS;CL\ ALJIBE	28
CL\ VIRGEN DE LA MACARENA	28
AV\ LOS PIRRALOS;CL\ VIRGEN DE LOS REYES	28
CL\ JUAN BELMONTE;CL\ TAJO	27
CL\ CONSTANTINA	27
CL\ GRAN CANARIA;CL\ ISLAS BALEARES	27
AV\ EUROPA;CL\ CASCAIS	27
CL\ MORERA	27
CL\ LAS MORISCAS;CL\ FORO	27
CL\ ZUFRE	27
AV\ MONTEQUINTO;AV\ PORTIMAO	26
ZN\ CENTRO COMERCIAL ZONA DOS;CL\ DOCTOR FLEMING	26
CL\ ZAMORA;CL\ RINCON	26
PZ\ JUAN ANTONIO PEREZ MUÑOZ;CL\ GABRIEL GARCIA MARQUEZ	26
CL\ LOS PUNTALES;CL\ TORRE DE DOÑA MARIA	26
AV\ DE ESPAÑA;CL\ FAROLILLOS	26
PZ\ BRUSELAS	26
CL\ VIRGEN DE MONTSERRAT;CL\ VIRGEN DEL PILAR	26
PS\ LA REDONDILLA;CL\ ZAMORA	25
CL\ LAGUNA DE MAESTRE;CL\ ARMEROS	25
CL\ TAORMINA;CL\ BASTIA	24
CL\ SETUBAL	23
CL\ ANCARES	23
CL\ NAPOLES;CL\ PALERMO	23
PZ\ LAS ACACIAS;CL\ ABETO	23
CL\ VERDIALES	23
CL\ GARCILASO DE LA VEGA;CL\ VICENTE BLASCO IBAÑEZ	22
CL\ FORO;AV\ RIO VIEJO	22
CL\ MARTINEZ MONTAÑES;CL\ LAS CRUCES	22
CL\ ALCALDE MANUEL TERRERO SANCHEZ;CL\ ALCALDE ANTONIO MUÑOZ BENITEZ	22
CL\ REAL UTRERA;GL\ COMUNIDAD AUTONOMA DE EXTREMADURA	22
CL\ MELOCOTON;CL\ PERAL	21
CL\ EUCALIPTO;CL\ ROBLE	21
CL\ PICOS DEL CUERVO;CL\ SIETE PICOS	21

Etiquetas de fila	Suma de Longitud (m)
PZ\ FRANCISCO RODRIGUEZ GOMEZ "PACHI"	21
CR\ SE-3206 (ISLA MENOR BARRIADA);CM\ INSTITUTO DE LA GRASA	21
PZ\ FRANCISCO RODRIGUEZ GOMEZ "PACHI";CL\ LEBRIJA	21
CL\ ALBAHRI;CL\ HISPALIS	21
CL\ TAORMINA;CL\ MURANO	20
BA\ VIRGEN DE LA LUZ	20
GL\ COMUNIDAD AUTONOMA BALEARES	20
CL\ RUIZ DE GIJON;CL\ BERRUGUETE	20
CL\ CANTABRIA;CL\ CANTEROS	19
CL\ CARMEN CONDE	19
CL\ MONFRAGÜE;CL\ ESPERANZA	19
PI\ AUTOVIA (CTRA. MADRID-CADIZ)	19
CL\ CERRO DEL MARCHAL;CL\ CERRO DE LAS CUARENTA CHICAS	19
PZ\ HUERTA PALACIOS;CL\ SAN RAFAEL	18
CL\ MANIJEROS;CL\ ALFAREROS	18
CL\ OCTAVIO PAZ;CL\ NELSON MANDELA	18
AV\ MONTEQUINTO;CL\ GRANDOLA	18
CL\ VIRGEN DE MONTSERRAT;CL\ VIRGEN DE COVADONGA	18
CL\ CAMINO DE LAS PORTADAS;CL\ VIRGEN DE LOS DOLORES	18
CL\ VIA DE LA PLATA;CL\ VIA APIA	18
CL\ CARMEN CONDE;CL\ MARIANO JOSE DE LARRA	18
CL\ CORIA DEL RIO;CL\ LOS MOLARES	18
CL\ EL ARSENAL;PZ\ HUERTA DE SAN LUIS	18
CL\ DIECINUEVE DE ABRIL;CL\ ISAAC PERAL	18
AV\ SAN JOSE DE CALASANZ;CL\ SICILIA	18
CL\ VIRGEN DEL REFUGIO	17
GL\ COMUNIDAD AUTONOMA DE CASTILLA LA MANCHA	17
AV\ EUROPA;CL\ MURANO	17
CL\ AMANCIO RENES;PZ\ LAS MARISMAS	17
CL\ NAPOLES;CL\ GENOVA	16
PZ\ EL INSTITUTO;CL\ MUÑOZ SECA	16
CL\ CIERZO	16
CL\ BERGAMO	16
UR\ RESIDENCIAL GEMINIS;CL\ DON CARLOS SOTO	16
AV\ MONTEQUINTO;CL\ FIGUEIRA DA FOZ	16
CL\ MANZANO;CL\ GRANADO	15
GL\ COMUNIDAD AUTONOMA DE ANDALUCIA;CL\ CONDUCTOR VENANCIO MARTINEZ	15
AV\ EUROPA;CL\ ATENAS	15

Etiquetas de fila	Suma de Longitud (m)
CL\ LOS ALCORNOCALES;CL\ EL BIERZO	15
CL\ VIRGEN DEL REFUGIO;CL\ VIRGEN DE LOS DOLORES	15
CL\ DIEGO JUSTINIANO LAMADRID;CL\ DOCTOR FLEMING	15
PJ\ PASAJE DE LAS MARISMAS;PJ\ PASAJE DEL ALBAHICIN	15
CL\ ORIPPO;CM\ CAÑALEJO	15
CL\ ALBAHRI;CL\ CHIEN	15
CL\ LOS ALCORNOCALES;CL\ MONFRAGÜE	14
CL\ SOR ISABEL;CL\ GABRIEL GARCIA MARQUEZ	14
CL\ CHAPARRO;CR\ SE-3206 (ISLA MENOR BARRIADA)	14
CL\ CARLOS I DE ESPAÑA	14
CL\ LUPULO	13
AV\ ANDALUCIA;PJ\ PASAJE DEL ALBAHICIN	13
PJ\ PINTOR JULIO ROMERO DE TORRES	13
CL\ ACEITUNA;CL\ ESTORNINO	13
CL\ MARTINEZ MONTAÑES;CL\ SALCILLO	13
CR\ SE-3206 (ISLA MENOR BARRIADA);CL\ CORTIJO HUERTA PALOMITO	13
CL\ MAESTRO TEJERA;PZ\ LAS PALMERAS	13
CL\ LAS MORERILLAS	13
CL\ ESPERANZA;PZ\ HUERTA DE SAN LUIS	13
CL\ LUPULO;CL\ GENCIANA	12
CL\ JULIAN GAYARRE;CL\ MIGUEL FLETA	12
CL\ SENECA	12
CL\ LIORNA;CL\ SIENA	12
AV\ SAN JOSE DE CALASANZ;AV\ MADRE PAULA MONTALT	12
AV\ REYES CATOLICOS;CL\ HISPALIS	11
CL\ ALBENIZ;CL\ MONFRAGÜE	11
CL\ VILLAESPESA	11
CL\ BAHIA DE CADIZ;CL\ ALBENIZ	11
PQ\ JOSE BENJUMEA;CL\ MEÑACA	11
PZ\ LAS MARISMAS;PJ\ PASAJE DEL ALBAHICIN	10
CR\ UTRERA;CL\ MAESTRO TEJERA	10
CL\ PONIENTE	10
CL\ ISAAC PERAL;CL\ ALARCON	10
CL\ JOSE DE VEITIA	10
CL\ AL-ANDALUS;CL\ ONUBA	10
AV\ CRUZ ROJA;CL\ VIRGEN DE COVADONGA	10
PZ\ HUERTA DE SAN LUIS;CL\ VALENCIA	10
CL\ LOPE DE VEGA;CL\ ALMAZARA	10

Etiquetas de fila	Suma de Longitud (m)
CL\ MONTEPERDIDO;CL\ CABEZA DE HIERRO	9
CL\ ACUEDUCTO;CR\ SE-3206 (ISLA MENOR)	9
CL\ EL PALMAR	9
CL\ LIORNA;CL\ CALABRIA	9
CL\ BAHIA DE CADIZ;CL\ LOS ALCORNOCALES	9
CL\ ALFONSO DE ALVARADO	9
CL\ JUAN DE MENA;CL\ MANUEL MACHADO	9
CL\ ORDESA	9
CL\ DIEGO DE ALMAGRO	9
CL\ MANUEL BONILLA SANTANA "EL ALPISTE"	9
CL\ LOS ALCORNOCALES;CL\ BAHIA DE CADIZ	9
CL\ LOS ALCORNOCALES;CL\ TIMANFAYA	8
CL\ ALARIFES;CL\ PANADEROS	8
PJ\ PASAJE DEL ALBAHICIN	8
CL\ DEL ATALAJE;CL\ CASTILLO DE LA MOTA	8
CL\ VIRGEN DE LA MERCED;CL\ GRANADO	8
CL\ LEON	8
CL\ TORMES	8
CL\ SALAMANCA	8
CL\ TONELEROS;CL\ MARCELO SPINOLA	8
CL\ VIRGEN DE LOS MILAGROS;CL\ VIRGEN DE LA ENCARNACION	8
CL\ TRAMONTANA;CL\ ETESIO	8
CL\ ALEJANDRO COLLANTES;CL\ JUAN DE MENA	8
CL\ VENEGAS	8
CL\ LUIS ROSALES;CL\ GARCILASO DE LA VEGA	8
CL\ MAESTRO CHUECA	7
CL\ VIRGEN DE LA PAZ;CL\ VIRGEN DE LA ENCARNACION	7
ZN\ CENTRO COMERCIAL ZONA DOS	7
CL\ ESTOCOLMO;CL\ ATENAS	7
CL\ NECROPOLIS;AV\ RIO VIEJO	7
CL\ LA ESPAÑOLA	7
AV\ 4 DE DICIEMBRE;CL\ DON CARLOS SOTO	7
CL\ EXTREMADURA	7
PJ\ FAENEROS;CL\ TONELEROS	7
CL\ RAFAEL FRUHBECK DE BURGOS	7
CL\ BOTEROS;CL\ ALARIFES	7
CL\ MONZON;CL\ FOREÑO	7
CL\ NOVARA	7

Etiquetas de fila	Suma de Longitud (m)
CL\ ARAGON;CL\ AVILA	6
CL\ ALCALDE TIerno GALVAN	6
CL\ ARTEMISA	6
CL\ AMANCIO RENES;PZ\ ALCALDE MANUEL BENITEZ RUFO	6
CL\ VIA	6
CL\ SALCILLO;CL\ ALONSO CANO	6
CL\ HISPALIS;CL\ BETIS	6
CL\ LA VIÑA	6
CL\ GORDAL	6
CL\ VIA LACTEA	6
CL\ HISPALIS;CL\ LAS PASTORAS	6
CL\ CORREA DE ARAUJO	6
UR\ RESIDENCIAL ALDEBARAN;UR\ RESIDENCIAL MOTILLA NOVA	6
CL\ IGNACIO SANCHEZ MEJIAS	5
CL\ BAHIA DE CADIZ;CL\ ESPERANZA	5
CL\ LUIS DE GONGORA	5
CL\ LAS PASTORAS;CL\ HISPALIS	5
CL\ TIXE;CL\ LUGAR NUEVO	5
CL\ SICILIA	5
CL\ LAS CRUCES	5
CL\ MONTELIRO;CL\ LA CORCHUELA	5
PZ\ ALCAZABA	5
CL\ SANTIAGO DE CHILE	5
CL\ ESPARTERO	5
CL\ ALECHIN	5
AV\ ANDALUCIA;CL\ CIERZO	4
CL\ JULIAN GAYARRE;CL\ NUESTRA SEÑORA DEL CARMEN	4
AV\ DE ESPAÑA;GL\ COMUNIDAD AUTONOMA DE ASTURIAS	4
CL\ VELAZQUEZ	4
CL\ CAPRI	4
CL\ JUAN SEBASTIAN ELCANO;CL\ MANDARINO	4
GL\ COMUNIDAD AUTONOMA BALEARES;CL\ EL ARENOSO	3
CL\ TORRE DE LOS HERBEROS;CL\ FORO	3
CL\ AVILA;CL\ BETIS	3
AV\ LOS PIRRALOS;CL\ RELLENADORA	3
CL\ VENUS	3
CL\ SERRANA;CL\ LUGAR NUEVO	3
CL\ LONDRES;CL\ LUXEMBURGO	3
GL\ COMUNIDAD AUTONOMA DE EXTREMADURA	3
AV\ MADRE PAULA MONTALT;CL\ COLISEO	3

Etiquetas de fila	Suma de Longitud (m)
CL\ ALARCON;CL\ SACRISTAN ENRIQUE TINOCO	3
PS\ LA REDONDILLA;CL\ CANTABRIA	3
CL\ LAS PASTORAS;CL\ AL-ANDALUS	3
CL\ SIERRA MORENA	3
AV\ MADRE PAULA MONTALT;CL\ NUMA	2
AV\ LOS PINOS;AV\ PORTIMAO	2
CL\ PARIS	2
AV\ DE ESPAÑA;GL\ COMUNIDAD AUTONOMA DE VALENCIA	2
AV\ CASTO ESTEFANIA GALLARDO (MEGAPARK)	2
CR\ VILLANUEVA DEL PITAMO	2
CL\ ALARCON;CL\ ISAAC PERAL	2
PZ\ CANTELY;CL\ HERBEROS	2
AV\ MONTEQUINTO;CL\ ROMULO	2
CL\ ANFORA	2
GL\ COMUNIDAD AUTONOMA DE CANTABRIA	2
CL\ MURCIA;CL\ GUIPUZCOA	2
PZ\ MARIA SANTISIMA DE LA ESPERANZA	2
PQ\ LOS PINOS;AV\ EUROPA	2
CL\ LOPE DE AGUIRRE	2
CL\ CASTILLO DE FRIAS;CL\ CASTILLO DE SIMANCAS	2
CL\ ARAGON;AV\ ANDALUCIA	2
CL\ GENIL;CL\ GABRIEL GARCIA MARQUEZ	2
CL\ AVILA;CL\ AL-ANDALUS	2
CL\ VIRGEN DE LOS MILAGROS;CL\ VIRGEN DE LOS DOLORES	2
CL\ ANDRES HERNANDEZ EL CIEGO;CL\ DOCTOR FLEMING	2
CL\ EVORA	2
CL\ VALERO;CL\ SERRANA	2
GL\ COMUNIDAD AUTONOMA DE ARAGON	2
CL\ VIRGEN DE LA PAZ;CL\ VIRGEN DE LOS DOLORES	1
AV\ DE ESPAÑA;GL\ COMUNIDAD AUTONOMA DE CANTABRIA	1
PS\ LA REDONDILLA;CL\ EBANISTAS	1
CL\ ALONSO CANO;CL\ LA ROLDANA	1
CL\ PEDRO LAVIRGEN	1
CL\ BUENOS AIRES	1
PZ\ LAS PALMERAS	1
CL\ CASTELO BRANCO;CL\ FATIMA	1
CL\ DIEGO JUSTINIANO LAMADRID	1
CL\ VIRGEN DE LA ESTRELLA	1

Etiquetas de fila	Suma de Longitud (m)
CL\ GABRIEL CELAYA;CL\ JAIME GIL DE BIEDMA	1
CL\ CREMONA;CL\ TAORMINA	1
CL\ HILARION ESLAVA	1
CL\ AMSTERDAM	1
AV\ LOS PIRRALOS;CL\ CASTAÑO	1
GL\ COMUNIDAD AUTONOMA DE ASTURIAS	1
CL\ PICOS DEL CUERVO;CL\ MONTEPERDIDO	1
CL\ ROBLE	1
UR\ RESIDENCIAL ARIES	1
CL\ ALFREDO KRAUS	1
CL\ CERDEÑA	1
GL\ VIRIATO (MONTEQUINTO)	1
CL\ SIERRA CARBONERA	1
CL\ CLARA CAMPOAMOR	1
CL\ SERRANA;CL\ TORRE DE DOÑA MARIA	0
CL\ FAROLILLOS	0
(en blanco)	
Total general	180.297

Tabla 4: Características de la red de tuberías con fibrocemento en Dos Hermanas.
Fuente: E.P a partir de los datos de EMASESA, 2025.

5. Censo detallado

La **Ley 7/2022, de 8 de abril, de Residuos y Suelos Contaminados para una Economía Circular**, si bien marca un hito en la gestión del amianto en España, delega en los Ayuntamientos la responsabilidad de elaborar censos detallados sin especificar un método concreto. Ante esta flexibilidad, muchas administraciones locales han encontrado en la norma **UNE 171370-2** una guía. Esta norma, desarrollada por expertos en la materia, ofrece un protocolo riguroso que garantiza la calidad y fiabilidad de los censos. Al seguir esta norma, los Ayuntamientos no solo cumplen con la ley, sino que también aseguran una evaluación precisa del riesgo asociado al amianto en sus municipios, lo que a su vez permite planificar y ejecutar intervenciones de retirada de manera eficiente y segura.

Criterios de aplicación de la norma UNE

Para asegurar la correcta aplicación de los procedimientos de inspección de amianto, la norma **UNE 171370-2** establece en su **sección 4** una serie de requisitos que deben cumplir los profesionales involucrados. Estos requisitos garantizan que las inspecciones se realicen de manera competente y siguiendo los estándares más exigentes. De esta

forma, la norma **UNE 171370-2** se convierte en una herramienta indispensable para todos aquellos profesionales que trabajan en el ámbito de la gestión del amianto.

Criterios del inspector

Los inspectores deben cumplir requisitos específicos, como poseer una titulación técnica y una formación complementaria en gestión del amianto según el **Anexo H del Real Decreto 39/1997**. Los laboratorios deben estar acreditados y participar en programas de evaluación externa. La metodología incluye localización, identificación y evaluación del riesgo de materiales con amianto, y la elaboración de un informe detallado.

Criterios del laboratorio

La calidad de los análisis de laboratorio es fundamental para confirmar la presencia de amianto en los materiales. Por ello, la norma UNE 171370-2 exige que los laboratorios cuenten con un sistema de gestión de calidad acreditado según la norma **UNE-EN ISO/IEC 17025** o equivalentes internacionales.

Además, es imprescindible que los laboratorios participen de manera regular en programas de evaluación externa de la calidad, como el ensayo de aptitud AIMS, para demostrar su competencia técnica en la identificación de fibras de amianto.

Metodología de trabajo

La **norma UNE 171370-2 detalla en su capítulo 8** una metodología rigurosa para inspeccionar materiales que puedan contener amianto. Esta metodología se desarrolla en cuatro etapas principales:

- Localización: Identificación visual de los materiales sospechosos.
- Identificación: Confirmación de la presencia de amianto mediante análisis de laboratorio o evaluación experta.
- Valoración del riesgo: Evaluación del peligro potencial considerando factores como la accesibilidad y la condición del material.
- Elaboración del informe: Redacción de un documento detallado que incluye los resultados de la inspección, la evaluación del riesgo y recomendaciones para la gestión segura del amianto.

6. Calendario de retirada

Este contenido corresponde al **Anexo I**, de acuerdo con las Directrices para la retirada del amianto instalado. En España, la **Ley 7/2022**, de Residuos y Suelos Contaminados para una Economía Circular, **establece la obligación de que todos los edificios e instalaciones públicas que contengan materiales con amianto (MCA) sean identificados, gestionados y retirados antes del año 2028**. El siguiente calendario de retirada define el plan municipal de desamiantado en inmuebles públicos, priorizando aquellos en los que la presencia de amianto ha sido confirmada y aquellos que presentan mayor vulnerabilidad para las personas debido a su exposición, como instalaciones sanitarias, centros educativos, deportivos y culturales.

Año de inspección / retirada	Dirección	Ref. Catastral	Superf. (m2)	Año de construcción	Uso	Titularidad	Tiene MCA	Puede tener MCA	No tiene MCA
2027	ÉBANO, 1	-	10.546	-	Cultural	Municipal		x	
	C/ EMILIO MARCHENA CARO S/N - SEN1 ENTRENÚCLEOS 110	9941102T G3394S	9.600	-	Suelo sin edif.	Municipal		x	
	C/ VIRGEN DE LOS DESAMPARA. ESQ- ATLÁNTIDA	-	-	-	Comercial y Oficinas	Municipal		x	
	AV. DE ESPAÑA, 136	1803001T G4310So 001BT	16.203	-	Suelo sin edif.	Municipal		x	
	CTRA. DE LA ISLA-HORNOS 2 NAV. 1(C/ MINERVA 13)	4291501T G3249So 007QZ	150	2000	Cultural	Municipal		x	
	AV. VEINTIOCHO DE FEBRERO, 15	1914015T G4311So 01DX	4.994	2000	Industrial	Municipal		x	
	AV. DE LOS PINOS, 4	0268018 TG4306N	1.763	2000	Comercial y Oficinas	Municipal		x	
	C/ HORNOS, 2 - ESQUINA RIOVIEJO-POL. IND. CR. ISLA	4291501T G3249So 014TW	989	2000	Cultural	Municipal		x	
	PLAZA DE LA CONSTITUCIÓN, 1	1005201T G4310No 001PB	7.588	2000	Edif. Singular (Aparcamiento, Almacén, Público).	Municipal		x	
	AVDA. DE SEVILLA, 43	0411204T G4301So 001UK	2.027	2000	Industrial	Municipal		x	
	C/ HORNOS, 2 LOCAL NAVE 2, LOC (C/ FORTUNA, 13)	4291501T G3249So 015YE	150	2000	Cultural	Municipal		x	
	AV. CRISTÓBAL COLÓN, 32	0304933T G4300So 001LQ	135	1999	Oficinas	Municipal	x		
	AVDA. DE LA MOTILLA, 2	8909801 TG3380N 0001RD	394	1999	Sanidad, Benefic	Municipal		x	
	C/ NTRA. SEÑORA DE VALME, 35	0907116T G4300No 001HH	2.697	1998	Espectáculos	Municipal		x	

Año de inspección / retirada	Dirección	Ref. Catastral	Superf. (m2)	Año de construcción	Uso	Titularidad	Tiene MCA	Puede tener MCA	No tiene MCA
2027	C/RIO VIEJO, 97 PARCELA-15, PI CARRETERA DE LA ISLA	4292101T G3249So 001UG	485	1998	Cultural	Municipal		x	
	CL. ARENA, 2	9898301T G3299No 004LU	296	1998	Industrial	Municipal		x	
	POL. AUTOVÍA A-7 C/ CABLE, 3 NAVE 9	9898301T G3299No 009QS	426	1998	Industrial	Municipal		x	
	C/. ARENA, 4	9898301T G3299No 005BI	286	1998	Industrial	Municipal		x	
	CARRETERA ISLA MENOR, 3 NAVE	9898301T G3299No 014EF	67	1998	Industrial	Municipal		x	
	CRTA. ISLA MENOR, 5	9898301T G3299N	4.618	1998	Industrial	Municipal		x	
	PLAZA HUERTA PALACIOS, 1	1007049T G4310No 001FB	4.170	1996	Cultural	Municipal		x	
	PLAZA IGLESIAS, 2, POBLADO DE ADRIANO	7207926 TG3270S 0001TS	444	1995	Deportivo	Municipal		x	
	CALLE PABLO IV, 2	2104803T G4320So 001YO	4.796	1995	Deportivo	Municipal		x	
	CL. MURANO, 2	0658801 TG4305N 0001WO	13.095	1993	Deportivo	Municipal		x	
	CALLE VICENTE ALEIXANDRE, 3 DCHA	-	-	1993	Almacén-Estacionamiento, residencial	Municipal		x	
	C/ ALMIRANTE BONIFAZ 140	6138920T G3363No 001PP	70	1992	Oficinas	Municipal		x	
	C/ MATEO ALEMÁN, 2 PJE CIAL	-	-	1989	Residencia l y comercial	Municipal		x	
	AV. AUGUSTA, 2	9972501T G3397So 001IY	176	1989	Comercial	Municipal		x	
	AV. MADRE PAULA MONTALT, 2A	0369701T G4306No 001HE	195	1989	Sanidad, Benefic	Municipal		x	
	CL. MAESTRO AMADEO VIVES, 1	2713201T G4321So 001GE	1.658	1988	Cultural	Municipal		x	
	CL. CORNICABRA, 1	2289001T G4228No 001MJ	3.535	1987	Cultural	Municipal		x	
	C/ LAS CRUCES, 1	0712801T G4301So 001IK	5.048	1987	Cultural	Municipal		x	
	C/ NTRA. SRA. DE VALME, 2 LOCAL 1	-	-	1987	Residencia l	Municipal		x	
	C/ MEÑACA, 2	1491001T G4219So 001SG	4.182	1986	Deportivo	Municipal		x	
	C/ LOS PALACIOS, 3	0207001T G4300No 001YH	1.556	1985	Cultural	Municipal		x	

Año de inspección / retirada	Dirección	Ref. Catastral	Superf. (m2)	Año de construcción	Uso	Titularidad	Tiene MCA	Puede tener MCA	No tiene MCA
2027	C/ RAFAEL ALBERTI, S/N - CL. MUÑOZ SECA, 2	0204003TG4300S0001OQ	3.514	1985	Cultural	Municipal		x	
	NELSON MANDELA, 42	2307003TG4320N0001LQ	12.340	1985	Deportivo	Municipal		x	
	C/ LAS BOTIJAS, 6	1397001TG4219N0001RU	5.312	1983	Cultural	Municipal		x	
	AVDA. DEL TRIUNFO, 22	9788001TG3298N0001MP	5.159	1983	Cultural	Municipal		x	
	C/ RUISEÑOR, 3	0595035TG4209N0001YE	2.575	1982	Cultural	Municipal		x	
	URB. LOS POTROS - CL. ANTONIO MACHADO, 38	0417001TG4301N0001WP	6.751	1982	Cultural	Municipal		x	
	AV. DE LA MOTILLA, 1C	9109002TG3390N0001SJ	7.486	1980	Cultural	Municipal		x	
	C/ GABRIEL GARCÍA MÁRQUEZ, 4	1806001TG4310N0001SB	6.381	1980	Cultural	Municipal		x	
	C/ DR. FLEMING, 33 DOS HERMANAS	0204001TG4300S0001FQ	3.924	1980	Cultural	Municipal		x	
	AV. DE LOS PINOS, 7	0464003TG4306S0001LA	8.020	1980	Cultural	Municipal		x	
	C/ SORIA, 11	0701002TG4300S0001FQ	3.849	1980	Cultural	Municipal		x	
	C/ LOS PUNTALES, 3	1494001TG4219S0001RG	3.616	1980	Cultural	Municipal		x	
	BO CIUDAD BLANCA, 25	0690004TG4208N0001TO	4.356	1980	Cultural	Municipal		x	
	AV. SAN JOSÉ DE CALASANZ 2A	9975401TG3397N0001LZ	239	1980	Residencial	Municipal		x	
	AVDA. AUGUSTA, 10	0073101TG4307S0001ZT	4.124	1980	Deportivo	Municipal		x	
	AVDA. DE SEVILLA, 37 (LA LAGUNILLA)	0609001TG4300N0001UH	1.488	1980	Cultural	Municipal		x	
	GRAVELINAS, 3	9687001TG3298N0001EP	1.289	1980	Deportivo	Municipal		x	
	BDA. ENTRENARANJOS, 1A	1811207TG4311S0001GX	205	1980	Comercial	Municipal		x	
	CALLE LAS BOTIJAS, 4	1497502TG4219N0001WU	413	1980	Comercial	Municipal		x	
	CALLE TEMPLARIOS, 2	6138915TG3363N0001GP	152	1980	Cultural	Municipal		x	
	AV. AUGUSTA, 12	0073102TG4307S0001UT	1.871	1980	Deportivo	Municipal		x	
	C/ MANZANILLA, 89 C291	-	-	1979	Residencial	Municipal		x	
	C/ SAN JOSÉ DE CALASANZ, 10	9872901TG3397S0001OY	399	1978	Cultural	Municipal		x	

Año de inspección / retirada	Dirección	Ref. Catastral	Superf. (m2)	Año de construcción	Uso	Titularidad	Tiene MCA	Puede tener MCA	No tiene MCA
2027	PLAZA DEL REY DON PEDRO, LOCAL 13	0517413T G4301No 001XP	63	1978	Comercial	Municipal		x	
	C/ CERRO BLANCO, 3	2294001T G4229So 001PL	5,178	1976	Cultural	Municipal		x	
	C/. CHOPO, 6	2195301T G4229No 001SA	156	1976	Comercial	Municipal		x	
	ALMIRANTE BONIFAZ 139	6138916T G3363No 001QP	107	1975	Religioso	Municipal		x	
	CTRA. ISLA MENOR SE-3205 KM. 1.8 - SNP 17 PERRO NEGRO	8993007 TG3289S 0001SI	2.427	1975	Industrial	Municipal		x	
	C/ GUADALAJARA, 36	0600002 TG4300S 0001JQ	77	1971	Residencia l	Municipal		x	
	C/ MIRABRÁS, 2	1914013T G4311Soo 01KX	3,750	1970	Cultural	Municipal		x	
	PZ HIDALGO CARRET, 2	1301014T G4310So 001WT	1,855	1970	Cultural	Municipal		x	
	AVDA. CRISTOBAL COLON, 40	0204006 TG4300S 0001DQ	724	1970	Cultural	Municipal		x	
	CL. BAHIA DE CADIZ, 3D	1213003T G4311Soo 01YX	867	1950	Cultural	Municipal		x	
	AV. CRISTÓBAL COLÓN, 30	0304932T G4300So 001PQ	412	1945	Edif. Singular (Público, Porche).	Municipal		x	
	C/ REAL UTRERA, 14	1105012T G4310So 001BT	1,306	1931	Cultural	Municipal		x	
	CALLE SANTA ANA ESQ. CALLE REAL UTRERA, 1	1205024T G4310No 001QB	90	1900	Suelo sin edif.	Municipal		x	
	C/ EL ARENOSO, 9 OFICINA AYTO.	-	-	-	Oficinas	Municipal		x	
	PLAZA ARENAL PARKING	-	-	-	Comercial	Municipal		x	
	C/FAISAN- ANTIGUO COLEGIO	-	-	-	Cultural	Municipal		x	
	C/ RIO VIEJO-HORNOS,2 OFICINA 19 (C/ FORTUNA, 1)	-	-	-	Oficinas	Municipal		x	
	AVDA. SEVILLA CACHARRITOS BAJO PUEN	-	-	-	Edif. Singular	Municipal		x	
	C/ ALCALDE TIerno GALVÁN S/N - BAJO PASARELA	-	-	-	Edif. Singular	Municipal		x	
	CAMINO LAGUNA DE FUENTE DEL REY.	-	-	-	Deportivo	Municipal		x	
	C/ MAESTRO AMADEO VIVES S/N	SIN REFERENCIA	-	-	Edif. Singular	Municipal		x	
	CS ARENOSO, EL 12, LOCAL	-	-	-	Residencia l	Municipal		x	
	VIRGEN DE GUADALUPE, S/N	-	-	-	Edif. Singular	Municipal		x	

Año de inspección / retirada	Dirección	Ref. Catastral	Superf. (m2)	Año de construcción	Uso	Titularidad	Tiene MCA	Puede tener MCA	No tiene MCA
2027	CALLE LAS BOTIJAS, 7	1496403TG4219No007ID	129	-	Comercial	Municipal		x	
	BARRIADA LAS TORRES	-	-	-	Cultural	Municipal		x	
	AVDA. SAN JOSÉ DE CALASANZ, S/N	-	-	-	Comercial	Municipal		x	
	RONDA DE ALTAIR	-	-	-	Deportivo	Municipal		x	
	PARQUE DE LA VAGUADA - CL. TIBERIO, 2	9864001TG3396S0001JS	73.068	-	Suelo sin edif.	Municipal		x	
	PL SG EQ. 1-1 PE HIPÓDROMO, 18	8735818TG3383No001QK	101.274	-	Suelo sin edif.	Municipal		x	
	AV. DE EUROPA	-	-	-	Comercial	Municipal		x	
	SEN- 1 ENTRENÚCLEOS 66	9433901TG3393S	24.864	-	Suelo sin edif.	Municipal		x	
	Red de distribución: Tuberías con fibrocemento								
2028	Reporte								

Tabla 5: Calendario de inspección/retirada de amianto recomendado para Inmuebles Públicos de Dos Hermanas.

Fuente: Elaboración propia.

En cuanto a los **edificios privados**, aunque la ley requiere la elaboración de un censo y un plan de actuaciones, no impone una fecha límite específica para la retirada, pero **la normativa europea y diversas iniciativas autonómicas recomiendan el objetivo de erradicar el amianto para 2032**. Esto está en consonancia con las recomendaciones de la Unión Europea de alcanzar un "cero amianto" para 2032. Los siguientes calendarios de retirada establecen un plan de retirada de amianto en edificios públicos y privados del municipio de Dos Hermanas.

Año	Recomendación para Inmuebles Privados
2026	Se recomienda: Información a propietarios
2027	Se recomienda: Inspección y retirada del 10%
2028	Se recomienda: Inspección y retirada del 15%
2029	Se recomienda: Inspección y retirada del 15%
2030	Se recomienda: Inspección y retirada del 15%
2031	Se recomienda: Inspección y retirada del 15%
2032	Se recomienda: Retirada del 30% y reporte.

Tabla 6: Calendario de inspección/retirada de amianto recomendado para Inmuebles Privados de Dos Hermanas.

Fuente: Elaboración propia.

Dos Hermanas

Inventario de Amianto



Ayuntamiento de
Dos Hermanas



Referencia catastral	Año de construcción	Uso del inmueble	Superficie (m2)	Enlace web catastro	Enlace web foto	MCA Estado
0070801TG4307S	2010	Servicios Públicos	264	https://www1.sedecatastro.gob.es/CYCBIenInmueble/OVCListaBienes.aspx?rc1=0070801&rc2=TG4307S	http://ovc.catastro.meh.es/OVCServWeb/OVCWcfLibres/OVCFotoFachada	RIESGO BAJO
0073101TG4307S	1980	Servicios Públicos	4124	https://www1.sedecatastro.gob.es/CYCBIenInmueble/OVCListaBienes.aspx?rc1=0073101&rc2=TG4307S	http://ovc.catastro.meh.es/OVCServWeb/OVCWcfLibres/OVCFotoFachada	RIESGO ALTO
0073102TG4307S	1980	Servicios Públicos	1871	https://www1.sedecatastro.gob.es/CYCBIenInmueble/OVCListaBienes.aspx?rc1=0073102&rc2=TG4307S	http://ovc.catastro.meh.es/OVCServWeb/OVCWcfLibres/OVCFotoFachada	RIESGO ALTO
0100201TG4300S	2008	Servicios Públicos	6808	https://www1.sedecatastro.gob.es/CYCBIenInmueble/OVCListaBienes.aspx?rc1=0100201&rc2=TG4300S	http://ovc.catastro.meh.es/OVCServWeb/OVCWcfLibres/OVCFotoFachada	RIESGO BAJO
0107813TG4300N	2010	Servicios Públicos	200	https://www1.sedecatastro.gob.es/CYCBIenInmueble/OVCListaBienes.aspx?rc1=0107813&rc2=TG4300N	http://ovc.catastro.meh.es/OVCServWeb/OVCWcfLibres/OVCFotoFachada	RIESGO BAJO
0111030TG4301S	2003	Residencial	335	https://www1.sedecatastro.gob.es/CYCBIenInmueble/OVCListaBienes.aspx?rc1=0111030&rc2=TG4301S	http://ovc.catastro.meh.es/OVCServWeb/OVCWcfLibres/OVCFotoFachada	RIESGO BAJO
0123907TG4312S	2005	Servicios Públicos	2544	https://www1.sedecatastro.gob.es/CYCBIenInmueble/OVCListaBienes.aspx?rc1=0123907&rc2=TG4312S	http://ovc.catastro.meh.es/OVCServWeb/OVCWcfLibres/OVCFotoFachada	RIESGO BAJO
0176101TG4307N	2011	Servicios Públicos	1713	https://www1.sedecatastro.gob.es/CYCBIenInmueble/OVCListaBienes.aspx?rc1=0176101&rc2=TG4307N	http://ovc.catastro.meh.es/OVCServWeb/OVCWcfLibres/OVCFotoFachada	RIESGO BAJO
0204001TG4300S	1980	Servicios Públicos	3924	https://www1.sedecatastro.gob.es/CYCBIenInmueble/OVCListaBienes.aspx?rc1=0204001&rc2=TG4300S	http://ovc.catastro.meh.es/OVCServWeb/OVCWcfLibres/OVCFotoFachada	RIESGO ALTO
0204003TG4300S	1985	Servicios Públicos	3514	https://www1.sedecatastro.gob.es/CYCBIenInmueble/OVCListaBienes.aspx?rc1=0204003&rc2=TG4300S	http://ovc.catastro.meh.es/OVCServWeb/OVCWcfLibres/OVCFotoFachada	RIESGO MEDIO
0204006TG4300S	1970	Servicios Públicos	724	https://www1.sedecatastro.gob.es/CYCBIenInmueble/OVCListaBienes.aspx?rc1=0204006&rc2=TG4300S	http://ovc.catastro.meh.es/OVCServWeb/OVCWcfLibres/OVCFotoFachada	RIESGO ALTO
0204011TG4300S	2012	Servicios Públicos	4251	https://www1.sedecatastro.gob.es/CYCBIenInmueble/OVCListaBienes.aspx?rc1=0204011&rc2=TG4300S	http://ovc.catastro.meh.es/OVCServWeb/OVCWcfLibres/OVCFotoFachada	RIESGO BAJO
0207001TG4300N	1985	Servicios Públicos	1556	https://www1.sedecatastro.gob.es/CYCBIenInmueble/OVCListaBienes.aspx?rc1=0207001&rc2=TG4300N	http://ovc.catastro.meh.es/OVCServWeb/OVCWcfLibres/OVCFotoFachada	RIESGO MEDIO
0268005TG4306N	2010	Servicios Públicos	4617	https://www1.sedecatastro.gob.es/CYCBIenInmueble/OVCListaBienes.aspx?rc1=0268005&rc2=TG4306N	http://ovc.catastro.meh.es/OVCServWeb/OVCWcfLibres/OVCFotoFachada	RIESGO BAJO
0268018TG4306N	2000	Comercial	1715	https://www1.sedecatastro.gob.es/CYCBIenInmueble/OVCListaBienes.aspx?rc1=0268018&rc2=TG4306N	http://ovc.catastro.meh.es/OVCServWeb/OVCWcfLibres/OVCFotoFachada	RIESGO MEDIO
0298001TG4209N	2010	Servicios Públicos	5989	https://www1.sedecatastro.gob.es/CYCBIenInmueble/OVCListaBienes.aspx?rc1=0298001&rc2=TG4209N	http://ovc.catastro.meh.es/OVCServWeb/OVCWcfLibres/OVCFotoFachada	RIESGO BAJO
0758501TG4305N	2014	Servicios Públicos	1239	https://www1.sedecatastro.gob.es/CYCBIenInmueble/OVCListaBienes.aspx?rc1=0299302&rc2=TG4209N	http://ovc.catastro.meh.es/OVCServWeb/OVCWcfLibres/OVCFotoFachada	RIESGO BAJO
0304932TG4300S	1945	Servicios Públicos	412	https://www1.sedecatastro.gob.es/CYCBIenInmueble/OVCListaBienes.aspx?rc1=0304932&rc2=TG4300S	http://ovc.catastro.meh.es/OVCServWeb/OVCWcfLibres/OVCFotoFachada	RIESGO ALTO
0304933TG4300S	1945	Oficinas	135	https://www1.sedecatastro.gob.es/CYCBIenInmueble/OVCListaBienes.aspx?rc1=0304933&rc2=TG4300S	http://ovc.catastro.meh.es/OVCServWeb/OVCWcfLibres/OVCFotoFachada	RIESGO MEDIO
0369701TG4306N	1989	Servicios Públicos	195	https://www1.sedecatastro.gob.es/CYCBIenInmueble/OVCListaBienes.aspx?rc1=0369701&rc2=TG4306N	http://ovc.catastro.meh.es/OVCServWeb/OVCWcfLibres/OVCFotoFachada	RIESGO MEDIO
0399050TG4209N	2003	Servicios Públicos	1837	https://www1.sedecatastro.gob.es/CYCBIenInmueble/OVCListaBienes.aspx?rc1=0399050&rc2=TG4209N	http://ovc.catastro.meh.es/OVCServWeb/OVCWcfLibres/OVCFotoFachada	RIESGO BAJO
0399051TG4209N	2010	Servicios Públicos	2341	https://www1.sedecatastro.gob.es/CYCBIenInmueble/OVCListaBienes.aspx?rc1=0399051&rc2=TG4209N	http://ovc.catastro.meh.es/OVCServWeb/OVCWcfLibres/OVCFotoFachada	RIESGO BAJO
0410003TG4301S	2013	Servicios Públicos	5828	https://www1.sedecatastro.gob.es/CYCBIenInmueble/OVCListaBienes.aspx?rc1=0410003&rc2=TG4301S	http://ovc.catastro.meh.es/OVCServWeb/OVCWcfLibres/OVCFotoFachada	RIESGO BAJO
0411204TG4301S	2000	Industrial	2027	https://www1.sedecatastro.gob.es/CYCBIenInmueble/OVCListaBienes.aspx?rc1=0411204&rc2=TG4301S	http://ovc.catastro.meh.es/OVCServWeb/OVCWcfLibres/OVCFotoFachada	RIESGO ALTO
0414005TG4301S	2011	Servicios Públicos	1489	https://www1.sedecatastro.gob.es/CYCBIenInmueble/OVCListaBienes.aspx?rc1=0414005&rc2=TG4301S	http://ovc.catastro.meh.es/OVCServWeb/OVCWcfLibres/OVCFotoFachada	RIESGO BAJO
0417001TG4301N	1982	Servicios Públicos	6751	https://www1.sedecatastro.gob.es/CYCBIenInmueble/OVCListaBienes.aspx?rc1=0417001&rc2=TG4301N	http://ovc.catastro.meh.es/OVCServWeb/OVCWcfLibres/OVCFotoFachada	RIESGO ALTO
0464003TG4306S	1980	Servicios Públicos	8020	https://www1.sedecatastro.gob.es/CYCBIenInmueble/OVCListaBienes.aspx?rc1=0464003&rc2=TG4306S	http://ovc.catastro.meh.es/OVCServWeb/OVCWcfLibres/OVCFotoFachada	RIESGO ALTO
0478403TG4307N	2006	Servicios Públicos	4612	https://www1.sedecatastro.gob.es/CYCBIenInmueble/OVCListaBienes.aspx?rc1=0478403&rc2=TG4307N	http://ovc.catastro.meh.es/OVCServWeb/OVCWcfLibres/OVCFotoFachada	RIESGO BAJO
0517413TG4301N	1978	Comercial	63	https://www1.sedecatastro.gob.es/CYCBIenInmueble/OVCListaBienes.aspx?rc1=0517413&rc2=TG4301N	http://ovc.catastro.meh.es/OVCServWeb/OVCWcfLibres/OVCFotoFachada	RIESGO MUY ALTO
0567004TG4306N	2010	Servicios Públicos	2357	https://www1.sedecatastro.gob.es/CYCBIenInmueble/OVCListaBienes.aspx?rc1=0567004&rc2=TG4306N	http://ovc.catastro.meh.es/OVCServWeb/OVCWcfLibres/OVCFotoFachada	RIESGO BAJO
0595035TG4209N	1982	Servicios Públicos	2575	https://www1.sedecatastro.gob.es/CYCBIenInmueble/OVCListaBienes.aspx?rc1=0595035&rc2=TG4209N	http://ovc.catastro.meh.es/OVCServWeb/OVCWcfLibres/OVCFotoFachada	RIESGO ALTO
0600002TG4300S	1971	Residencial	77	https://www1.sedecatastro.gob.es/CYCBIenInmueble/OVCListaBienes.aspx?rc1=0600002&rc2=TG4300S	http://ovc.catastro.meh.es/OVCServWeb/OVCWcfLibres/OVCFotoFachada	RIESGO ALTO
0609001TG4300N	1980	Servicios Públicos	1488	https://www1.sedecatastro.gob.es/CYCBIenInmueble/OVCListaBienes.aspx?rc1=0609001&rc2=TG4300N	http://ovc.catastro.meh.es/OVCServWeb/OVCWcfLibres/OVCFotoFachada	RIESGO ALTO
0613003TG4301S	2004	Servicios Públicos	3246	https://www1.sedecatastro.gob.es/CYCBIenInmueble/OVCListaBienes.aspx?rc1=0613003&rc2=TG4301S	http://ovc.catastro.meh.es/OVCServWeb/OVCWcfLibres/OVCFotoFachada	RIESGO BAJO
0613004TG4301S	2011	Servicios Públicos	467	https://www1.sedecatastro.gob.es/CYCBIenInmueble/OVCListaBienes.aspx?rc1=0613004&rc2=TG4301S	http://ovc.catastro.meh.es/OVCServWeb/OVCWcfLibres/OVCFotoFachada	RIESGO BAJO
0651201TG4305S	2014	Servicios Públicos	6031	https://www1.sedecatastro.gob.es/CYCBIenInmueble/OVCListaBienes.aspx?rc1=0651201&rc2=TG4305S	http://ovc.catastro.meh.es/OVCServWeb/OVCWcfLibres/OVCFotoFachada	RIESGO BAJO
0658801TG4305N	1993	Servicios Públicos	13095	https://www1.sedecatastro.gob.es/CYCBIenInmueble/OVCListaBienes.aspx?rc1=0658801&rc2=TG4305N	http://ovc.catastro.meh.es/OVCServWeb/OVCWcfLibres/OVCFotoFachada	RIESGO MEDIO
0690004TG4208N	1980	Servicios Públicos	4356	https://www1.sedecatastro.gob.es/CYCBIenInmueble/OVCListaBienes.aspx?rc1=0690004&rc2=TG4208N	http://ovc.catastro.meh.es/OVCServWeb/OVCWcfLibres/OVCFotoFachada	RIESGO ALTO
0690007TG4208N	2005	Servicios Públicos	3458	https://www1.sedecatastro.gob.es/CYCBIenInmueble/OVCListaBienes.aspx?rc1=0690007&rc2=TG4208N	http://ovc.catastro.meh.es/OVCServWeb/OVCWcfLibres/OVCFotoFachada	RIESGO BAJO
0701002TG4300S	1980	Servicios Públicos	3849	https://www1.sedecatastro.gob.es/CYCBIenInmueble/OVCListaBienes.aspx?rc1=0701002&rc2=TG4300S	http://ovc.catastro.meh.es/OVCServWeb/OVCWcfLibres/OVCFotoFachada	RIESGO ALTO

Referencia catastral	Año de construcción	Uso del inmueble	Superficie (m2)	Enlace web catastro	Enlace web foto	MCA Estado
0712801TG4301S	1987	Servicios Públicos	5048	https://www1.sedecatastro.gob.es/CYCBIenInmueble/OVCListaBienes.aspx?rc1=0712801&rc2=TG4301S	http://ovc.catastro.meh.es/OVCServWeb/OVCWcfLibres/OVCFotoFachada	RIESGO MEDIO
0713601TG4301S	2004	Servicios Públicos	4971	https://www1.sedecatastro.gob.es/CYCBIenInmueble/OVCListaBienes.aspx?rc1=0713601&rc2=TG4301S	http://ovc.catastro.meh.es/OVCServWeb/OVCWcfLibres/OVCFotoFachada	RIESGO BAJO
0722001TG4302S	2012	Servicios Públicos	4599	https://www1.sedecatastro.gob.es/CYCBIenInmueble/OVCListaBienes.aspx?rc1=0722001&rc2=TG4302S	http://ovc.catastro.meh.es/OVCServWeb/OVCWcfLibres/OVCFotoFachada	RIESGO BAJO
0807005TG4300N	2011	Comercial	517	https://www1.sedecatastro.gob.es/CYCBIenInmueble/OVCListaBienes.aspx?rc1=0807005&rc2=TG4300N	http://ovc.catastro.meh.es/OVCServWeb/OVCWcfLibres/OVCFotoFachada	RIESGO MEDIO
0817002TG4301N	2014	Servicios Públicos	1673	https://www1.sedecatastro.gob.es/CYCBIenInmueble/OVCListaBienes.aspx?rc1=0817002&rc2=TG4301N	http://ovc.catastro.meh.es/OVCServWeb/OVCWcfLibres/OVCFotoFachada	RIESGO BAJO
0817003TG4301N	2014	Servicios Públicos	11148	https://www1.sedecatastro.gob.es/CYCBIenInmueble/OVCListaBienes.aspx?rc1=0817003&rc2=TG4301N	http://ovc.catastro.meh.es/OVCServWeb/OVCWcfLibres/OVCFotoFachada	RIESGO BAJO
0854602TG4305S	2008	Industrial	318	https://www1.sedecatastro.gob.es/CYCBIenInmueble/OVCListaBienes.aspx?rc1=0854602&rc2=TG4305S	http://ovc.catastro.meh.es/OVCServWeb/OVCWcfLibres/OVCFotoFachada	RIESGO MEDIO
1811207TG4311S	2003	Industrial	1091	https://www1.sedecatastro.gob.es/CYCBIenInmueble/OVCListaBienes.aspx?rc1=09000A5&rc2=TG4219N	http://ovc.catastro.meh.es/OVCServWeb/OVCWcfLibres/OVCFotoFachada	RIESGO MEDIO
0907116TG4300N	1998	Servicios Públicos	2697	https://www1.sedecatastro.gob.es/CYCBIenInmueble/OVCListaBienes.aspx?rc1=0907116&rc2=TG4300N	http://ovc.catastro.meh.es/OVCServWeb/OVCWcfLibres/OVCFotoFachada	RIESGO MEDIO
0915003TG4301S	2014	Servicios Públicos	9442	https://www1.sedecatastro.gob.es/CYCBIenInmueble/OVCListaBienes.aspx?rc1=0915003&rc2=TG4301S	http://ovc.catastro.meh.es/OVCServWeb/OVCWcfLibres/OVCFotoFachada	RIESGO BAJO
0961601TG4306S	2004	Servicios Públicos	5260	https://www1.sedecatastro.gob.es/CYCBIenInmueble/OVCListaBienes.aspx?rc1=0961601&rc2=TG4306S	http://ovc.catastro.meh.es/OVCServWeb/OVCWcfLibres/OVCFotoFachada	RIESGO BAJO
1005201TG4310N	2000	Servicios Públicos	7588	https://www1.sedecatastro.gob.es/CYCBIenInmueble/OVCListaBienes.aspx?rc1=1005201&rc2=TG4310N	http://ovc.catastro.meh.es/OVCServWeb/OVCWcfLibres/OVCFotoFachada	RIESGO MEDIO
1007049TG4310N	1996	Servicios Públicos	4170	https://www1.sedecatastro.gob.es/CYCBIenInmueble/OVCListaBienes.aspx?rc1=1007049&rc2=TG4310N	http://ovc.catastro.meh.es/OVCServWeb/OVCWcfLibres/OVCFotoFachada	RIESGO MEDIO
1057201TG4315N	2014	Servicios Públicos	3604	https://www1.sedecatastro.gob.es/CYCBIenInmueble/OVCListaBienes.aspx?rc1=1057201&rc2=TG4315N	http://ovc.catastro.meh.es/OVCServWeb/OVCWcfLibres/OVCFotoFachada	RIESGO BAJO
1103801TG4301S	2003	Residencial	9664	https://www1.sedecatastro.gob.es/CYCBIenInmueble/OVCListaBienes.aspx?rc1=1103801&rc2=TG4301S	http://ovc.catastro.meh.es/OVCServWeb/OVCWcfLibres/OVCFotoFachada	RIESGO BAJO
1105003TG4310S	2010	Servicios Públicos	3337	https://www1.sedecatastro.gob.es/CYCBIenInmueble/OVCListaBienes.aspx?rc1=1105003&rc2=TG4310S	http://ovc.catastro.meh.es/OVCServWeb/OVCWcfLibres/OVCFotoFachada	RIESGO BAJO
1105012TG4310S	1931	Servicios Públicos	1306	https://www1.sedecatastro.gob.es/CYCBIenInmueble/OVCListaBienes.aspx?rc1=1105012&rc2=TG4310S	http://ovc.catastro.meh.es/OVCServWeb/OVCWcfLibres/OVCFotoFachada	RIESGO ALTO
1109001TG4311S	1980	Servicios Públicos	116664	https://www1.sedecatastro.gob.es/CYCBIenInmueble/OVCListaBienes.aspx?rc1=1109001&rc2=TG4311S	http://ovc.catastro.meh.es/OVCServWeb/OVCWcfLibres/OVCFotoFachada	RIESGO ALTO
1158302TG4315N	2012	Servicios Públicos	1037	https://www1.sedecatastro.gob.es/CYCBIenInmueble/OVCListaBienes.aspx?rc1=1158302&rc2=TG4315N	http://ovc.catastro.meh.es/OVCServWeb/OVCWcfLibres/OVCFotoFachada	RIESGO BAJO
1205023TG4310N	2017	Servicios Públicos	573	https://www1.sedecatastro.gob.es/CYCBIenInmueble/OVCListaBienes.aspx?rc1=1205023&rc2=TG4310N	http://ovc.catastro.meh.es/OVCServWeb/OVCWcfLibres/OVCFotoFachada	RIESGO BAJO
1205024TG4310N	1900	Otro	90	https://www1.sedecatastro.gob.es/CYCBIenInmueble/OVCListaBienes.aspx?rc1=1205024&rc2=TG4310N	http://ovc.catastro.meh.es/OVCServWeb/OVCWcfLibres/OVCFotoFachada	SIN RIESGO
1213001TG4311S	2012	Servicios Públicos	7236	https://www1.sedecatastro.gob.es/CYCBIenInmueble/OVCListaBienes.aspx?rc1=1213001&rc2=TG4311S	http://ovc.catastro.meh.es/OVCServWeb/OVCWcfLibres/OVCFotoFachada	RIESGO BAJO
1213003TG4311S	1950	Servicios Públicos	867	https://www1.sedecatastro.gob.es/CYCBIenInmueble/OVCListaBienes.aspx?rc1=1213003&rc2=TG4311S	http://ovc.catastro.meh.es/OVCServWeb/OVCWcfLibres/OVCFotoFachada	RIESGO ALTO
1219112TG4311N	2010	Oficinas	540	https://www1.sedecatastro.gob.es/CYCBIenInmueble/OVCListaBienes.aspx?rc1=1219112&rc2=TG4311N	http://ovc.catastro.meh.es/OVCServWeb/OVCWcfLibres/OVCFotoFachada	RIESGO BAJO
1791905TG4216S	1970	Servicios Públicos	1855	https://www1.sedecatastro.gob.es/CYCBIenInmueble/OVCListaBienes.aspx?rc1=1301014&rc2=TG4310S	http://ovc.catastro.meh.es/OVCServWeb/OVCWcfLibres/OVCFotoFachada	RIESGO ALTO
1395602TG4219N	1980	Residencial	1849	https://www1.sedecatastro.gob.es/CYCBIenInmueble/OVCListaBienes.aspx?rc1=1395602&rc2=TG4219N	http://ovc.catastro.meh.es/OVCServWeb/OVCWcfLibres/OVCFotoFachada	RIESGO ALTO
1395901TG4219N	1980	Residencial	1618	https://www1.sedecatastro.gob.es/CYCBIenInmueble/OVCListaBienes.aspx?rc1=1395901&rc2=TG4219N	http://ovc.catastro.meh.es/OVCServWeb/OVCWcfLibres/OVCFotoFachada	RIESGO ALTO
1397001TG4219N	1983	Servicios Públicos	5312	https://www1.sedecatastro.gob.es/CYCBIenInmueble/OVCListaBienes.aspx?rc1=1397001&rc2=TG4219N	http://ovc.catastro.meh.es/OVCServWeb/OVCWcfLibres/OVCFotoFachada	RIESGO ALTO
1414902TG4311S	1974	Residencial	176	https://www1.sedecatastro.gob.es/CYCBIenInmueble/OVCListaBienes.aspx?rc1=1414902&rc2=TG4311S	http://ovc.catastro.meh.es/OVCServWeb/OVCWcfLibres/OVCFotoFachada	RIESGO ALTO
1491001TG4219S	1986	Servicios Públicos	4182	https://www1.sedecatastro.gob.es/CYCBIenInmueble/OVCListaBienes.aspx?rc1=1491001&rc2=TG4219S	http://ovc.catastro.meh.es/OVCServWeb/OVCWcfLibres/OVCFotoFachada	RIESGO MEDIO
1494001TG4219S	1980	Servicios Públicos	3616	https://www1.sedecatastro.gob.es/CYCBIenInmueble/OVCListaBienes.aspx?rc1=1494001&rc2=TG4219S	http://ovc.catastro.meh.es/OVCServWeb/OVCWcfLibres/OVCFotoFachada	RIESGO ALTO
1496402TG4219N	1987	Residencial	565	https://www1.sedecatastro.gob.es/CYCBIenInmueble/OVCListaBienes.aspx?rc1=1496402&rc2=TG4219N	http://ovc.catastro.meh.es/OVCServWeb/OVCWcfLibres/OVCFotoFachada	RIESGO MEDIO
1496403TG4219N	1987	Residencial	668	https://www1.sedecatastro.gob.es/CYCBIenInmueble/OVCListaBienes.aspx?rc1=1496403&rc2=TG4219N	http://ovc.catastro.meh.es/OVCServWeb/OVCWcfLibres/OVCFotoFachada	RIESGO MEDIO
1497502TG4219N	1980	Residencial	1361	https://www1.sedecatastro.gob.es/CYCBIenInmueble/OVCListaBienes.aspx?rc1=1497502&rc2=TG4219N	http://ovc.catastro.meh.es/OVCServWeb/OVCWcfLibres/OVCFotoFachada	RIESGO ALTO
1693002TG4218N	2008	Servicios Públicos	18698	https://www1.sedecatastro.gob.es/CYCBIenInmueble/OVCListaBienes.aspx?rc1=1693002&rc2=TG4218N	http://ovc.catastro.meh.es/OVCServWeb/OVCWcfLibres/OVCFotoFachada	RIESGO BAJO
1693003TG4219N	2008	Servicios Públicos	18472	https://www1.sedecatastro.gob.es/CYCBIenInmueble/OVCListaBienes.aspx?rc1=1693003&rc2=TG4219N	http://ovc.catastro.meh.es/OVCServWeb/OVCWcfLibres/OVCFotoFachada	RIESGO BAJO
1791905TG4216S	2014	Servicios Públicos	7661	https://www1.sedecatastro.gob.es/CYCBIenInmueble/OVCListaBienes.aspx?rc1=1791905&rc2=TG4216S	http://ovc.catastro.meh.es/OVCServWeb/OVCWcfLibres/OVCFotoFachada	RIESGO BAJO
1806001TG4310N	1980	Servicios Públicos	6381	https://www1.sedecatastro.gob.es/CYCBIenInmueble/OVCListaBienes.aspx?rc1=1806001&rc2=TG4310N	http://ovc.catastro.meh.es/OVCServWeb/OVCWcfLibres/OVCFotoFachada	RIESGO ALTO
1914013TG4311S	1970	Servicios Públicos	3750	https://www1.sedecatastro.gob.es/CYCBIenInmueble/OVCListaBienes.aspx?rc1=1914013&rc2=TG4311S	http://ovc.catastro.meh.es/OVCServWeb/OVCWcfLibres/OVCFotoFachada	RIESGO ALTO
1914015TG4311S	1970	Industrial	4994	https://www1.sedecatastro.gob.es/CYCBIenInmueble/OVCListaBienes.aspx?rc1=1914015&rc2=TG4311S	http://ovc.catastro.meh.es/OVCServWeb/OVCWcfLibres/OVCFotoFachada	RIESGO MUY ALTO

Referencia catastral	Año de construcción	Uso del inmueble	Superficie (m2)	Enlace web catastro	Enlace web foto	MCA Estado
2104803TG4320S	1995	Servicios Públicos	4796	https://www1.sedecatastro.gob.es/CYCBIenInmueble/OVCListaBienes.aspx?rc1=2104803&rc2=TG4320S	http://ovc.catastro.meh.es/OVCServWeb/OVCWcfLibres/OVCFotoFachada	RIESGO MEDIO
2195301TG4229N	1976	Comercial	156	https://www1.sedecatastro.gob.es/CYCBIenInmueble/OVCListaBienes.aspx?rc1=2195301&rc2=TG4229N	http://ovc.catastro.meh.es/OVCServWeb/OVCWcfLibres/OVCFotoFachada	RIESGO MUY ALTO
2213601TG4321S	2005	Servicios Públicos	5448	https://www1.sedecatastro.gob.es/CYCBIenInmueble/OVCListaBienes.aspx?rc1=2213601&rc2=TG4321S	http://ovc.catastro.meh.es/OVCServWeb/OVCWcfLibres/OVCFotoFachada	RIESGO BAJO
2289001TG4228N	1987	Servicios Públicos	3535	https://www1.sedecatastro.gob.es/CYCBIenInmueble/OVCListaBienes.aspx?rc1=2289001&rc2=TG4228N	http://ovc.catastro.meh.es/OVCServWeb/OVCWcfLibres/OVCFotoFachada	RIESGO MEDIO
2294001TG4229S	1976	Servicios Públicos	5178	https://www1.sedecatastro.gob.es/CYCBIenInmueble/OVCListaBienes.aspx?rc1=2294001&rc2=TG4229S	http://ovc.catastro.meh.es/OVCServWeb/OVCWcfLibres/OVCFotoFachada	RIESGO ALTO
2307003TG4320N	1985	Servicios Públicos	12340	https://www1.sedecatastro.gob.es/CYCBIenInmueble/OVCListaBienes.aspx?rc1=2307003&rc2=TG4320N	http://ovc.catastro.meh.es/OVCServWeb/OVCWcfLibres/OVCFotoFachada	RIESGO MEDIO
2394201TG4229S	2001	Servicios Públicos	10546	https://www1.sedecatastro.gob.es/CYCBIenInmueble/OVCListaBienes.aspx?rc1=2394201&rc2=TG4229S	http://ovc.catastro.meh.es/OVCServWeb/OVCWcfLibres/OVCFotoFachada	RIESGO MEDIO
2713201TG4321S	1988	Servicios Públicos	1658	https://www1.sedecatastro.gob.es/CYCBIenInmueble/OVCListaBienes.aspx?rc1=2713201&rc2=TG4321S	http://ovc.catastro.meh.es/OVCServWeb/OVCWcfLibres/OVCFotoFachada	RIESGO MEDIO
2765001TG4321N	2006	Servicios Públicos	5923	https://www1.sedecatastro.gob.es/CYCBIenInmueble/OVCListaBienes.aspx?rc1=2765001&rc2=TG4321N	http://ovc.catastro.meh.es/OVCServWeb/OVCWcfLibres/OVCFotoFachada	RIESGO BAJO
3897001TG3239N	1300	Servicios Públicos	171	https://www1.sedecatastro.gob.es/CYCBIenInmueble/OVCListaBienes.aspx?rc1=3897001&rc2=TG3239N	http://ovc.catastro.meh.es/OVCServWeb/OVCWcfLibres/OVCFotoFachada	RIESGO ALTO
4291501TG3249S	2000	Servicios Públicos	2889	https://www1.sedecatastro.gob.es/CYCBIenInmueble/OVCListaBienes.aspx?rc1=4291501&rc2=TG3249S	http://ovc.catastro.meh.es/OVCServWeb/OVCWcfLibres/OVCFotoFachada	RIESGO MEDIO
4292101TG3249S	1998	Servicios Públicos	485	https://www1.sedecatastro.gob.es/CYCBIenInmueble/OVCListaBienes.aspx?rc1=4292101&rc2=TG3249S	http://ovc.catastro.meh.es/OVCServWeb/OVCWcfLibres/OVCFotoFachada	RIESGO MEDIO
4391901TG3249S	2004	Oficinas	3040	https://www1.sedecatastro.gob.es/CYCBIenInmueble/OVCListaBienes.aspx?rc1=4391901&rc2=TG3249S	http://ovc.catastro.meh.es/OVCServWeb/OVCWcfLibres/OVCFotoFachada	RIESGO BAJO
4392101TG3249S	2007	Servicios Públicos	1200	https://www1.sedecatastro.gob.es/CYCBIenInmueble/OVCListaBienes.aspx?rc1=4392101&rc2=TG3249S	http://ovc.catastro.meh.es/OVCServWeb/OVCWcfLibres/OVCFotoFachada	RIESGO BAJO
6138915TG3363N	1980	Servicios Públicos	152	https://www1.sedecatastro.gob.es/CYCBIenInmueble/OVCListaBienes.aspx?rc1=6138915&rc2=TG3363N	http://ovc.catastro.meh.es/OVCServWeb/OVCWcfLibres/OVCFotoFachada	RIESGO ALTO
6138916TG3363N	1975	Servicios Públicos	107	https://www1.sedecatastro.gob.es/CYCBIenInmueble/OVCListaBienes.aspx?rc1=6138916&rc2=TG3363N	http://ovc.catastro.meh.es/OVCServWeb/OVCWcfLibres/OVCFotoFachada	RIESGO ALTO
6138920TG3363N	1992	Oficinas	70	https://www1.sedecatastro.gob.es/CYCBIenInmueble/OVCListaBienes.aspx?rc1=6138920&rc2=TG3363N	http://ovc.catastro.meh.es/OVCServWeb/OVCWcfLibres/OVCFotoFachada	RIESGO MEDIO
6338011TG3363N	2006	Servicios Públicos	979	https://www1.sedecatastro.gob.es/CYCBIenInmueble/OVCListaBienes.aspx?rc1=6338011&rc2=TG3363N	http://ovc.catastro.meh.es/OVCServWeb/OVCWcfLibres/OVCFotoFachada	RIESGO BAJO
6338012TG3363N	1980	Servicios Públicos	2407	https://www1.sedecatastro.gob.es/CYCBIenInmueble/OVCListaBienes.aspx?rc1=6338012&rc2=TG3363N	http://ovc.catastro.meh.es/OVCServWeb/OVCWcfLibres/OVCFotoFachada	RIESGO ALTO
7207926TG3270S	1962	Servicios Públicos	444	https://www1.sedecatastro.gob.es/CYCBIenInmueble/OVCListaBienes.aspx?rc1=7207926&rc2=TG3270S	http://ovc.catastro.meh.es/OVCServWeb/OVCWcfLibres/OVCFotoFachada	RIESGO ALTO
8909801TG3380N	1999	Servicios Públicos	394	https://www1.sedecatastro.gob.es/CYCBIenInmueble/OVCListaBienes.aspx?rc1=8909801&rc2=TG3380N	http://ovc.catastro.meh.es/OVCServWeb/OVCWcfLibres/OVCFotoFachada	RIESGO MEDIO
8993007TG3289S	1975	Industrial	2427	https://www1.sedecatastro.gob.es/CYCBIenInmueble/OVCListaBienes.aspx?rc1=8993007&rc2=TG3289S	http://ovc.catastro.meh.es/OVCServWeb/OVCWcfLibres/OVCFotoFachada	RIESGO MUY ALTO
9109002TG3390N	1980	Servicios Públicos	7486	https://www1.sedecatastro.gob.es/CYCBIenInmueble/OVCListaBienes.aspx?rc1=9109002&rc2=TG3390N	http://ovc.catastro.meh.es/OVCServWeb/OVCWcfLibres/OVCFotoFachada	RIESGO ALTO
9687001TG3298N	1980	Servicios Públicos	1289	https://www1.sedecatastro.gob.es/CYCBIenInmueble/OVCListaBienes.aspx?rc1=9687001&rc2=TG3298N	http://ovc.catastro.meh.es/OVCServWeb/OVCWcfLibres/OVCFotoFachada	RIESGO ALTO
9805901TG3390N	2011	Servicios Públicos	6679	https://www1.sedecatastro.gob.es/CYCBIenInmueble/OVCListaBienes.aspx?rc1=9805901&rc2=TG3390N	http://ovc.catastro.meh.es/OVCServWeb/OVCWcfLibres/OVCFotoFachada	RIESGO BAJO
9872901TG3397S	1978	Servicios Públicos	399	https://www1.sedecatastro.gob.es/CYCBIenInmueble/OVCListaBienes.aspx?rc1=9872901&rc2=TG3397S	http://ovc.catastro.meh.es/OVCServWeb/OVCWcfLibres/OVCFotoFachada	RIESGO ALTO
9898301TG3299N	1998	Industrial	4290	https://www1.sedecatastro.gob.es/CYCBIenInmueble/OVCListaBienes.aspx?rc1=9898301&rc2=TG3299N	http://ovc.catastro.meh.es/OVCServWeb/OVCWcfLibres/OVCFotoFachada	RIESGO ALTO
9964901TG3396S	2012	Servicios Públicos	6243	https://www1.sedecatastro.gob.es/CYCBIenInmueble/OVCListaBienes.aspx?rc1=9964901&rc2=TG3396S	http://ovc.catastro.meh.es/OVCServWeb/OVCWcfLibres/OVCFotoFachada	RIESGO BAJO
9972501TG3397S	1989	Comercial	176	https://www1.sedecatastro.gob.es/CYCBIenInmueble/OVCListaBienes.aspx?rc1=9972501&rc2=TG3397S	http://ovc.catastro.meh.es/OVCServWeb/OVCWcfLibres/OVCFotoFachada	RIESGO ALTO
9975401TG3397N	1980	Residencial	239	https://www1.sedecatastro.gob.es/CYCBIenInmueble/OVCListaBienes.aspx?rc1=9975401&rc2=TG3397N	http://ovc.catastro.meh.es/OVCServWeb/OVCWcfLibres/OVCFotoFachada	RIESGO ALTO